

Read The Market

Advanced Price Reading Traders Community

TOPIC: Engulf

By: IFmyante

Translator: Salivan

اگر شما از آن دسته از افرادی نیستید که به سادگی به محض تاج شدن یک ناحیه وارد معامله شوید و ترجیح می دهید برای یک سری تاییدیه ها صبر کنید. تعدادی از اشکال درخشان PA وجود دارند که شما قبل از اینکه وارد یک معامله شوید می توانید منتظرشان بمانید.

بهترین آنها که ما با آن درگیر می شویم ENGULF است .

به عبارتی ساده ، ENGULF شامل این است که قیمت در واکنش به عرضه (SUPPLY) یک LL میسازد و در واکنش به تقاضا (DEMAND) یک HH میسازد .

این یک نشانه بسیار قدرتمند است که قیمت منتظر آن است .

آنها می گویند که یک روند جانشینی LL's و HH's است و برعکس . بنابراین اگر شما یک lower low از عرضه داشتید این یک سیگنال بسیار عالی است که ممکن است روند صعودی تمام شده باشد . و طبیعتاً برای روند نزولی هم سناریو را برای HH ناحیه تقاضا بچرخانید .



اگر شما صبر کافی ندارید که ENGULF صورت گیرد به تایم فریم پایین تر نگاه کنید و ENGULF زیبای دیگری که راه را راحت تر نشان می دهد ببینید .



آیا می‌توانید ENGULF را به عنوان یک BREAKOUT TRADE معامله کنید؟؟

خب، بله اما قیمت معمولاً پس از اینگلف بازگشتی دارد تا معامله گرانی که به محض شکست وارد می‌شوند را گیج کند و حدود ضرر آنها را بزند. و از طرف دیگر سفارشات بیشتری را در جهت معاملات جدید معامله‌گران بزرگ ایجاد نماید این بدین معنی است که حد ضرر در این موارد هنوز هم باید دورتر از منطقه‌ی اصلی باشد.

خب، در اصل به سادگی موضوع زیر است .

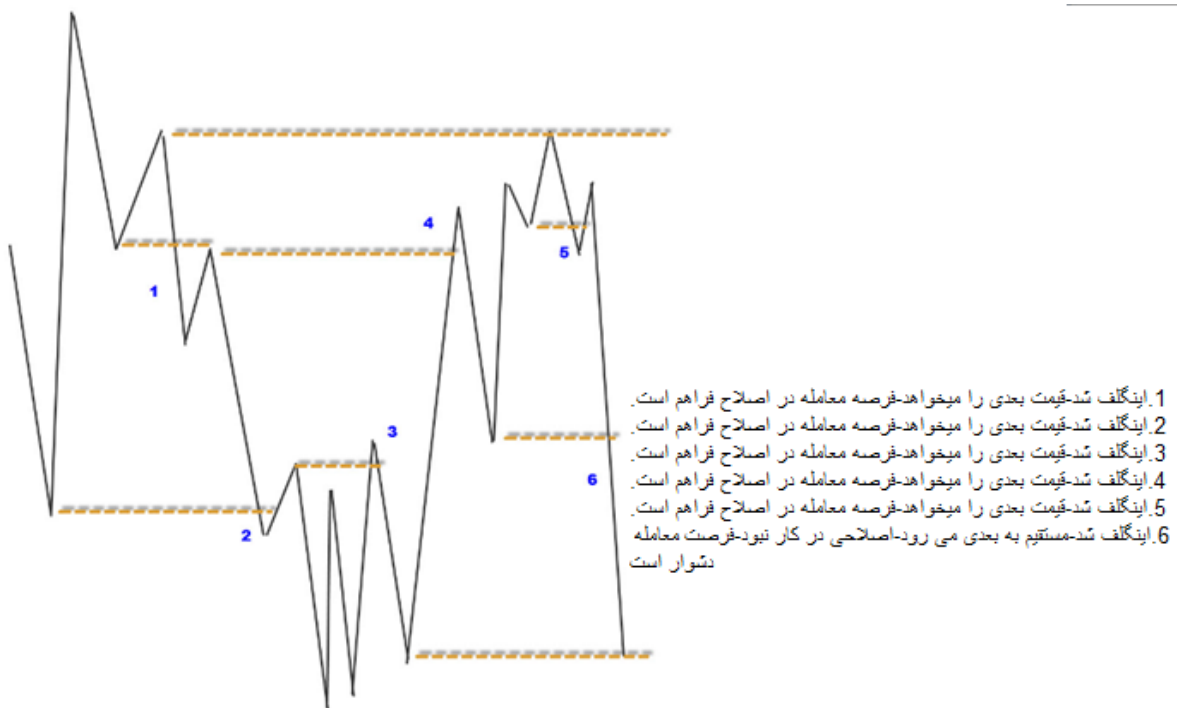

دو مورد از ساختارهای مورد علاقه ما که اساسشان ENGULF است QUASIMODO ,DIAMOND می باشند .

تمارین :

✓ در سطح بالایی شما از کجا میدانستید که قیمت به QM LVL باز می گردد . پس از شکست اولین و دومین تقاضا من فکر میکردم که مطمئنم قیمت تا آن اندازه بالا نمی رود .
و جناب HARRY از مسترهای سایت پاسخ می دهند :
❖ شما فکر نمی کردید اما معمولا این بازگشت اتفاق می افتد .

✓ در تصویر دوم آیا آن شادو در میانه ی خط روند سبز رنگ اینگلفی برای بیس LL اول به حساب نمی آید ؟؟؟
و دوباره جناب HARRY پاسخ میدهند :
❖ چه چیزی را اینگلف کرده است؟؟ قطعاً اولین L را اینگلف نکرده است . شاید بهتر است یک تصویر بگذارید تا ما بتوانیم منظور شما را بفهمیم .
✓ من وقتی که به دنبال اینگلف می گردم فشار زیادی را به خود وارد میکنم ، نیاز است که ما شکست قیمت را در زیر یک CLUSTER/FLAG ببینیم و قتیکه در یک ناحیه S/D تشکیل می شوند در این یک مورد در BASE OF THE FLAG .

در سرنخ های PIE فکر میکنم حتی تغییرات مومنتوم حرکتی را و یا اینکه قیمت لازم است در زیر ناحیه CUSTER بسته شود را دیده ام . لذا روشن شدن این موضوع برای من بسیار مهم است . در اینجا فکر میکنم که چیز جدیدی را پیدا کرده ام اینکه " اگر شما از ناحیه عرضه یک LL داشتید این اولین سیگنال خوبی است که می گوید روند صعودی ممکن است رو به پایان باشد . " بنابراین در آن تصویر پس از BASE OF THE FLAG ، ۳ عدد HIGHER LOW وجود دارند و سپس یک LOWER LOW به وجود آمده که به وسط خط روند سبز رنگ SPIKE داشته است و دو HL قبلی خود را اینگلف نموده است . بر این اساس، باید به عنوان علامت اینگلف در نظر گرفته شود . اما اینگونه به نظر میرسد که من در اشتباهم و باید منتظر اینگلف CLUSTER/FLAG بمانیم . لطفا توضیح دهید . ممنونم .

و جناب HARRY پاسخ میدهند :

❖ شما در حال تلاش برای توضیح دادن حرکتی هستید که مهمترین قسمت یک FLAG را یعنی FLAG LIMIT را نادیده گرفته است . امیدوارم تصویر زیر اندکی کمک نماید . در PIE و همچنین اطراف اینجا ما تنها چارت را دوست داریم . این موضوع باعث میشود پاسخ بهتری بگیریم و گاهی تنها پاسخ را بگیریم . بنابراین از آنها استفاده کنید .

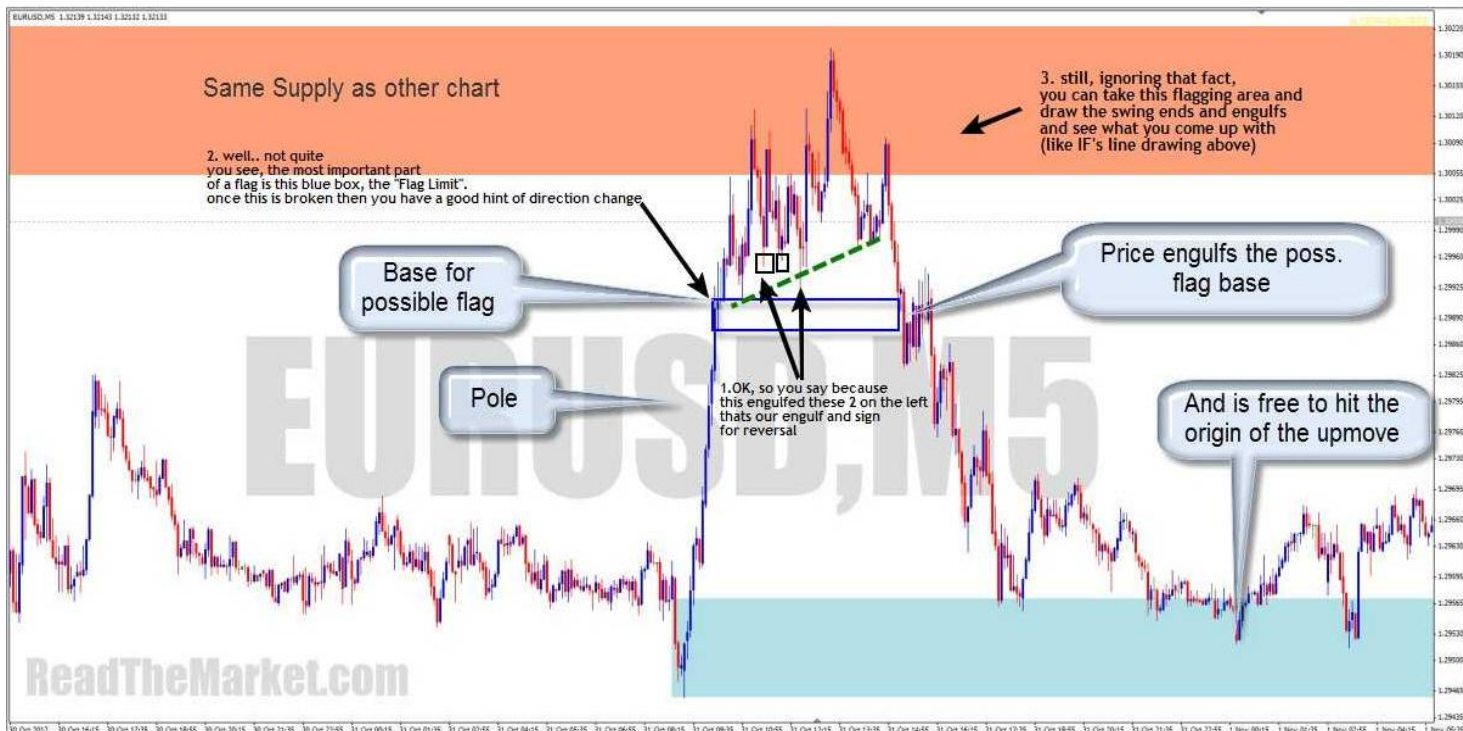

✓ در واقع میخواستم یک تصویر بگذارم اما در کنار کامپیوترم نبود . اکنون هستم و این تصویر را ضمیمه میکنم .
فهم من تاکنون این است :

صبر کنید تا یک PAZ در ناحیه SUPPLY تشکیل شود (مخالف پوزیشن های خرید) ناحیه زیر PAZ یک FLAG است ،یک ناحیه تقاضای کوچک که به صورت موقت قیمت را درون PAZ نگه می دارد (FLAG) .سپس زمانیکه FLAG اینگلف می شود ما در اولین بازگشت به کندل اینگلف وارد پوزیشن فروش می شویم .
من میخواهم تمامی این ایده های تار را در مورد اینگلف دور بیاندازم :پین بارها،اولین کندل کلاسیک اینگلف ،کندلهای مومنتوم حرکتی خلاف جهت (WRB)(WIDE RANGE BAR) .
آیا باید از آنها بگذریم اگر یک POLE درست و حسابی و صریح به درون ناحیه عرضه نداشته باشیم یا اینکه واضح نباشند؟؟ آیا تعیین PAZ ها دشوار است؟؟؟بسیار ممنونم

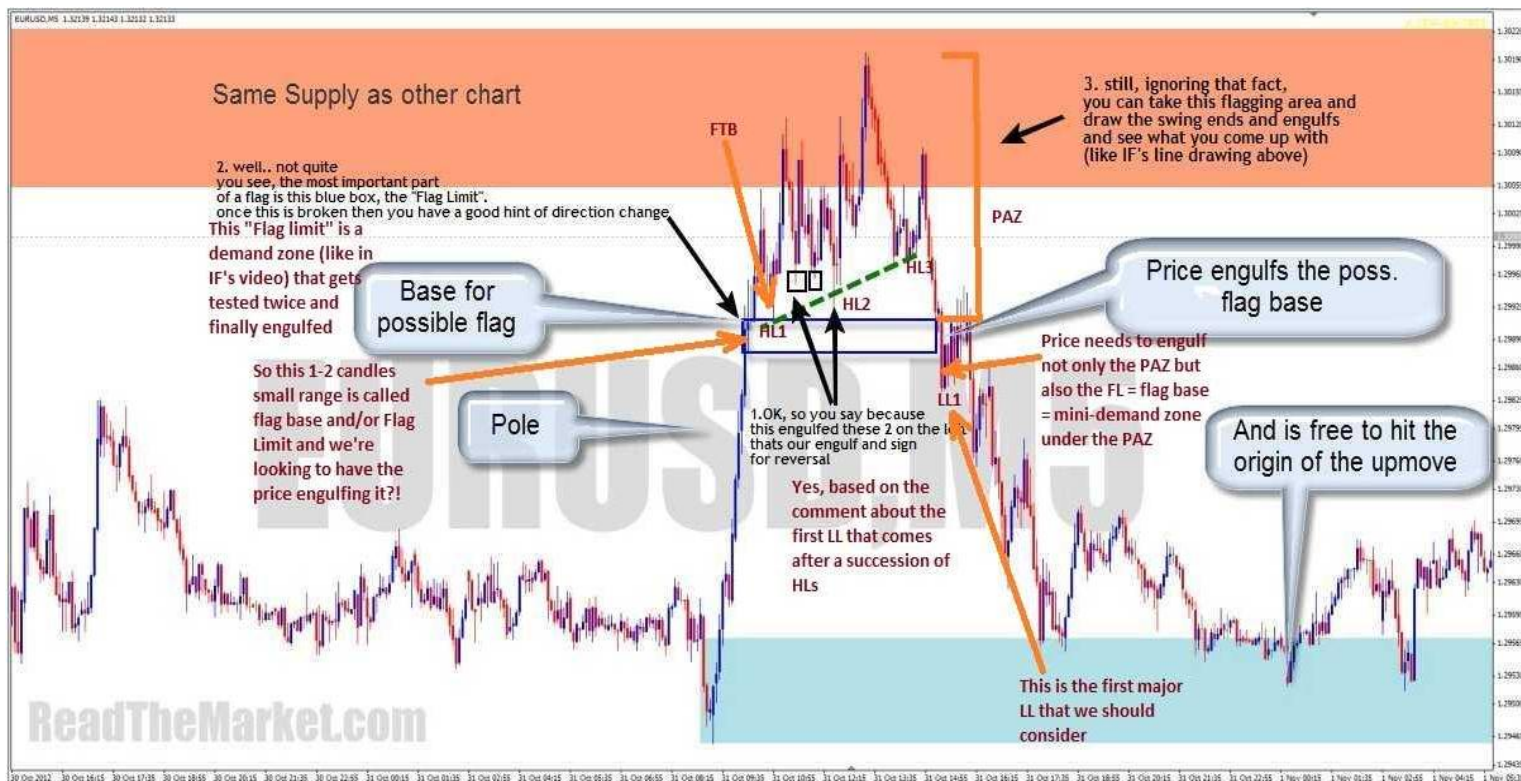

پاسخ جناب LES_PAUL را میبینیم :
❖ برخی تفکرات خودم را در اینجا اضافه میکنم :



✓ بله ، میتوان اینگلف HL بعدی را به عنوان یک مورد مناسب تری در نظر گرفت اما فکر میکنم ما باید به اینگلف کل FLAG توجه بیشتری کنیم همانطور که قبلا گفتم .

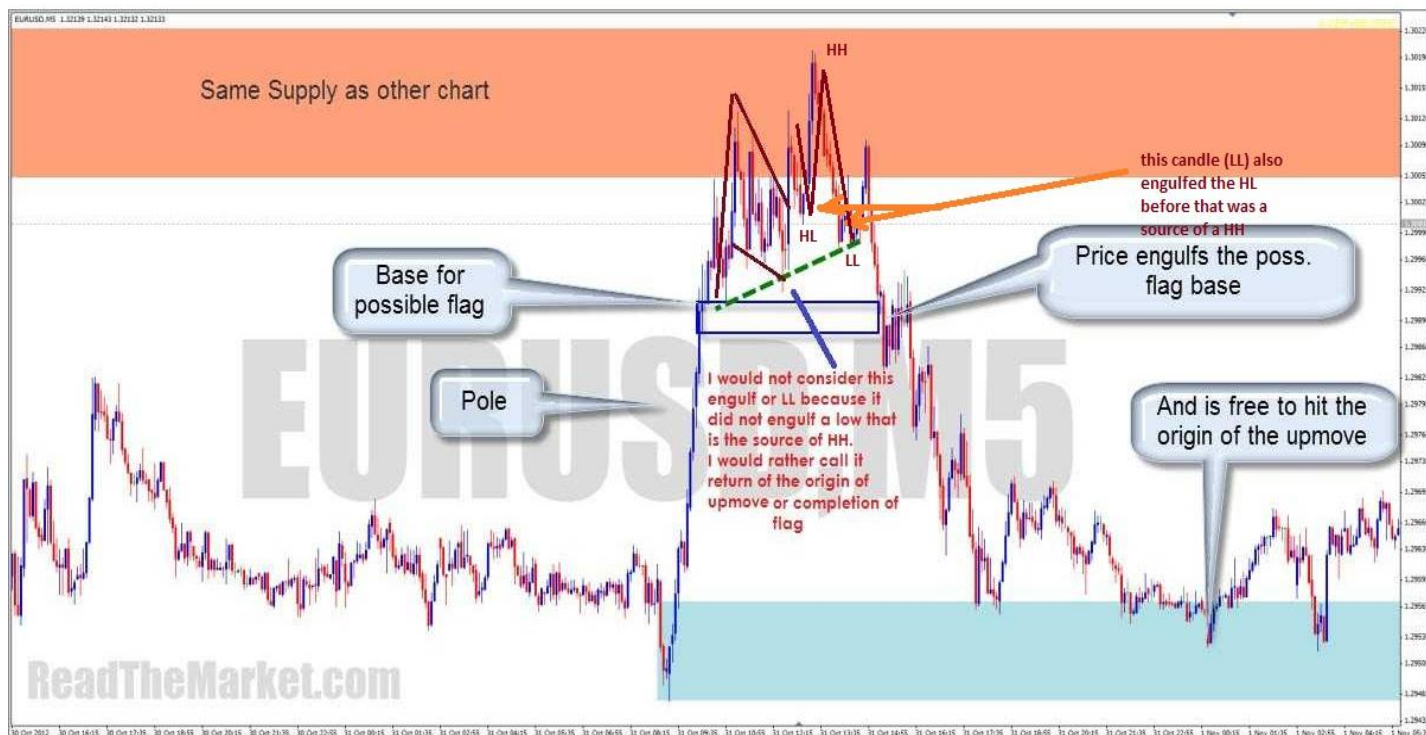

پاسخ جناب HARRY به جناب LES_PAUL و این دوستان :

- ❖ بله HARRY باهات در مورد این نحوه تعیین SWINGها تحت عنوان FLAG کوچکتر موافقم .
- ❖ آقای MIKE1، این یک مثال دو قسمته است، یکی در چارت اول که IF به ما نشان داد که چگونه میتوان منتظر تاییدیه یک ورود باشیم (صبر کنید که در ابتدا یک بیس اینگلف شود و سپس منتظر یک بازگشت مثلا به سطح QM باشید). در چارت دوم ایشان نشان دادند که چگونه یه ورود سریعتر (با تاییدیه) میتوان داشت پس از اینگلف FL. نظر شما در مورد آن درست است. اونچه که ناحیه FLAG را نگه میدارد لازم است که اینگلف شود که ما بتوانیم به فروش فکر کنیم. حقیقت این است که معمولا شانس به این خوبی پس از اینگلف برای ورود نیست. خب بله این یک نوع دشوارش هست برای گرفتنش (برای من). نمیدانم آیا شما مقاله در مورد FLAG LIMIT رو در مارکپدیا مطالعه کرده اید یا نه؟؟
- خب ببین اگر به این صورت که من و IF چارت را مشخص کردیم پس از اینگلف میخواستید وارد شوید کجا وارد می شدید؟؟؟





جناب HARRY در پاسخ :

- ❖ لونی قبل از ورود اینگلفی به ما نداده است (اگر در ناحیه FTB اینگلف صورت میگیرد احتمال فروش در بازگشت خیلی می شد) مهمترین FL اینجا آن بالایی هست که علامت زدید . در مورد تارگت شما اطلاعی ندارم شاید بهتر باشد برای دید بیشتر به تایم روزانه رجوع کنید .
- ✓ بسیار ممنونم HARRY . بنابراین توالی چارت میتواند اینگونه باشد :؟

S/D,.....,FL,.....,FTB,.....,FTR,.....,ENGULF,.....,ENTRY POINT IN FTB AREA AFTER PA



در این زمینه پاسخی از HARRY دریافت نشد .
 در ادامه :
 ✓





✓ LES عزیز بله می بینم . میدانم که در FL ها فرض بر این است که زمانی تشکیل میشوند که قیمت مومنتوم حرکتی خودش را از دست بدهد. من نمیدانستم که یک FL میتواند یک DBR باشد؟؟ فکر میکردم که FL ها RBR,DBD هستند. یعنی چارت زیر پر از FL هایی هستند که در جعبه های آبی رنگ کشیده ام؟؟ آنها اساسا زمانی تشکیل میشوند که قیمت میرود یک H جدید میزند و PULLBACK میکند؟

پاسخ جناب LES_PAUL :

❖ دوست عزیز IF میگوید که FL=FTR,FTR=FL. برای من خیلی سخت بود که در ابتدا این را بفهمم اما بعدها این موضوع کاملا منطقی به نظر آمد . دیاگرام فوق را ببینید امیدوارم بتواند مفید باشد .

Flag Limit

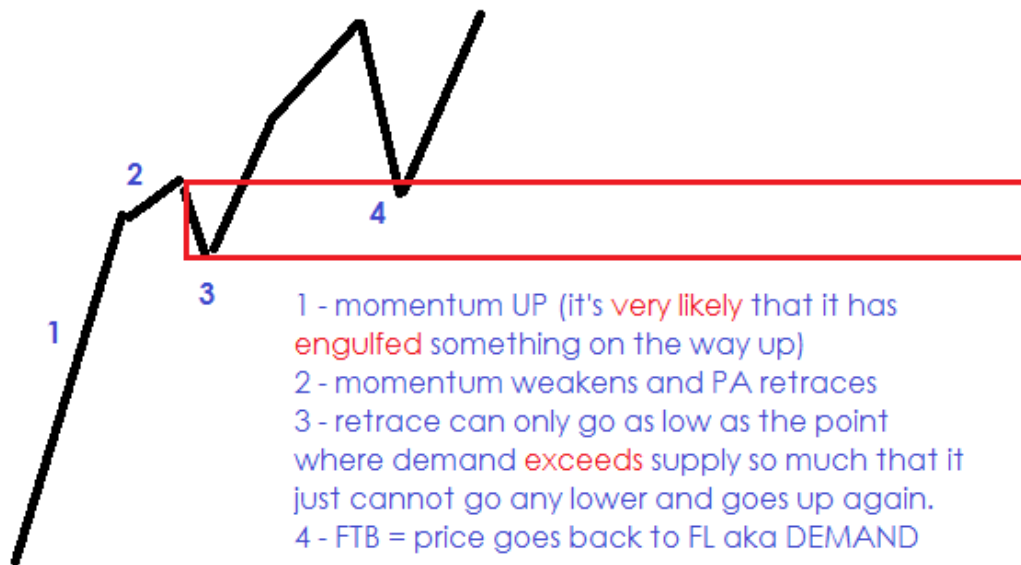

✓ چیزهای بیشتری در سمت چپ وجود دارند که شما مجبورید به آن نگاه کنید. درسته؟؟؟ دیگرام شما همان چیزی هست که من تلاش می کردم که در بالا با باکس های آبی رنگ انجام دهم. شاید چیزی را نادیده گرفته ام. دیگرام شما دقیقاً شبیه مقاله PEDINI (از MASTER ها) می باشد. گرچه بنابر دلایلی من آن نواحی را همه جا میبینم. چه چیزی در نمودار شما و نمودار خودم را ندیده ام؟؟

✓ HARRY عزیز ممنونم از شما. بله من آن مقاله را خوانده ام. من خطوط سوینگ قیمت را رسم کرده ام اما مطمئن نیستم که درست باشند.



در ادامه SUNNYTRADER در ارتباط با چارت زیر مینویسد :



✓ گفتگوی خوبی بود دوستان. اگر مشکلی ندارد مایلم چیزی را اضافه کنم. SUNNYTRADER برای مدتی من مطالب شما را میخواندم و فکر میکنم چیزهایی دستم آمده است. گاهی تایم فریم هایم را بسیار تغییر میدهم. آیا این آنالیز کاربردی است؟؟

در چارت زیر من یک جعبه آبی رنگ دارم که تقاضا است. اما ما نمیدانیم که قیمت حتما از آنجا باز میگردد. زمانیکه که قیمت باز میگردد حرکت رو به پایین خود را در فلش قرمز رنگ اینگلف میکند. با یک اینگلف قیمت ممکن است بازگردد. مرحله بعدی خرید در ناحیه QM LVL در ناحیه زرد رنگ است با همان SOURCE OF ENGULF در ناحیه آبی رنگ. درست است؟؟ اگر شما بخواهید که یک نقطه ورود تعریف کنید باید وارد تایم فریم پایین تر شوید و دقیقا به دنبال اینگونه چیزهایی باشید. درست است؟؟

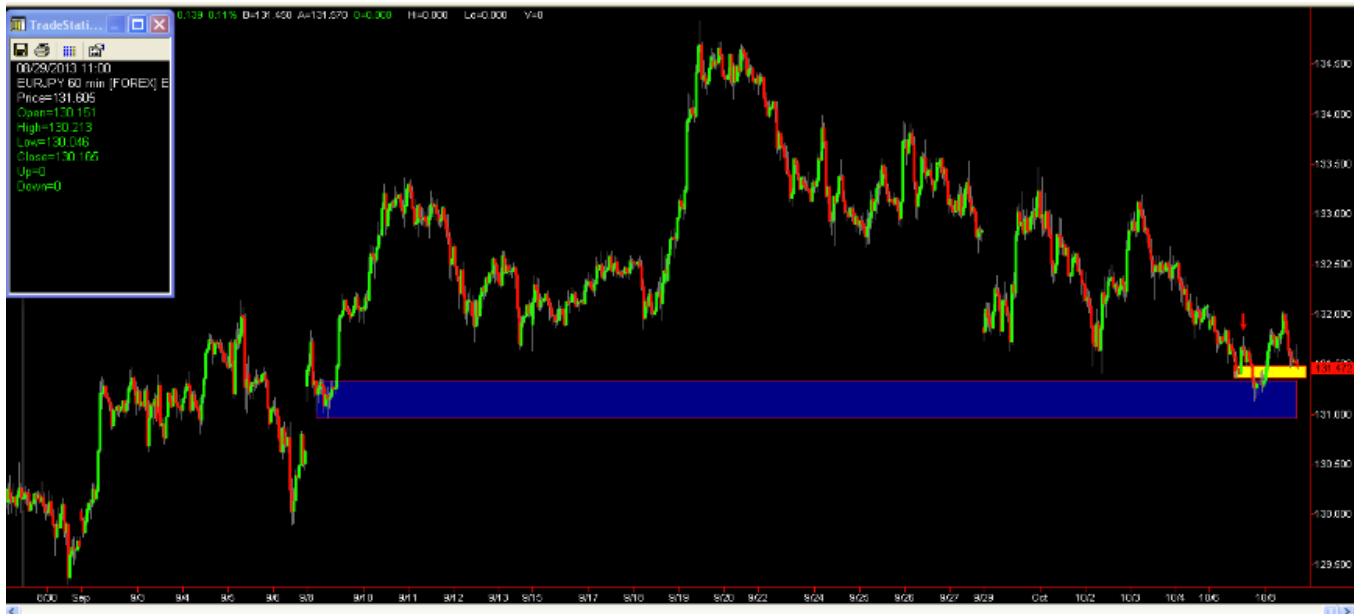

✓ من این معامله را قبلا انجام داده بودم اما توسط FO استاپ خوردم مطمئن نیستم که اینجا مکان مناسبی برای گذاشتن این پست است یا خیر . اما ممنونم اگر نظری داشته باشید .
 یک تریدر عادی METTAFORT پاسخ میدهد :

❖ سلام MIKE . من به سری کامنت در بعضی چارتهای نوشتم . اول اینکه من همیشه مواظب FO هستم و آن را برای اینکه SL را کجا بزارم استفاده میکنم . دوما اینکه اینگلفی که شما معامله کردی به اندازه کافی برای بازگشت به منطقه پایینی اینگلف قبلی که شما به عنوان سیگنال خودت استفاده کردی خوب بوده است. اما تنها زمانی که اینگلف پایینتر اتفاق می افتد شما میتوانید مطمئن باشید که قیمت دارد به سمت پایین تر می رود . FO جایی بسیار زیبایی بوده برای جذب سفارشات بیشتر که به آنها بفروشدند که نکته کلیدی هست برای اینکه باعث بشود قیمت بیشتر پایین برود .



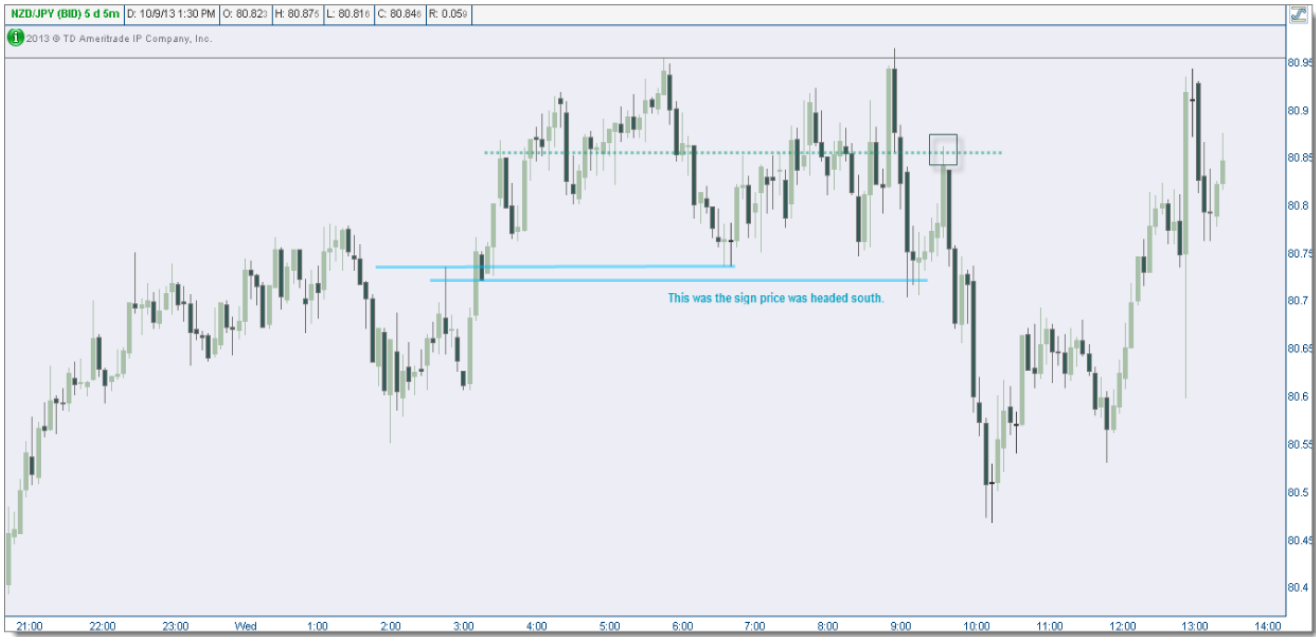

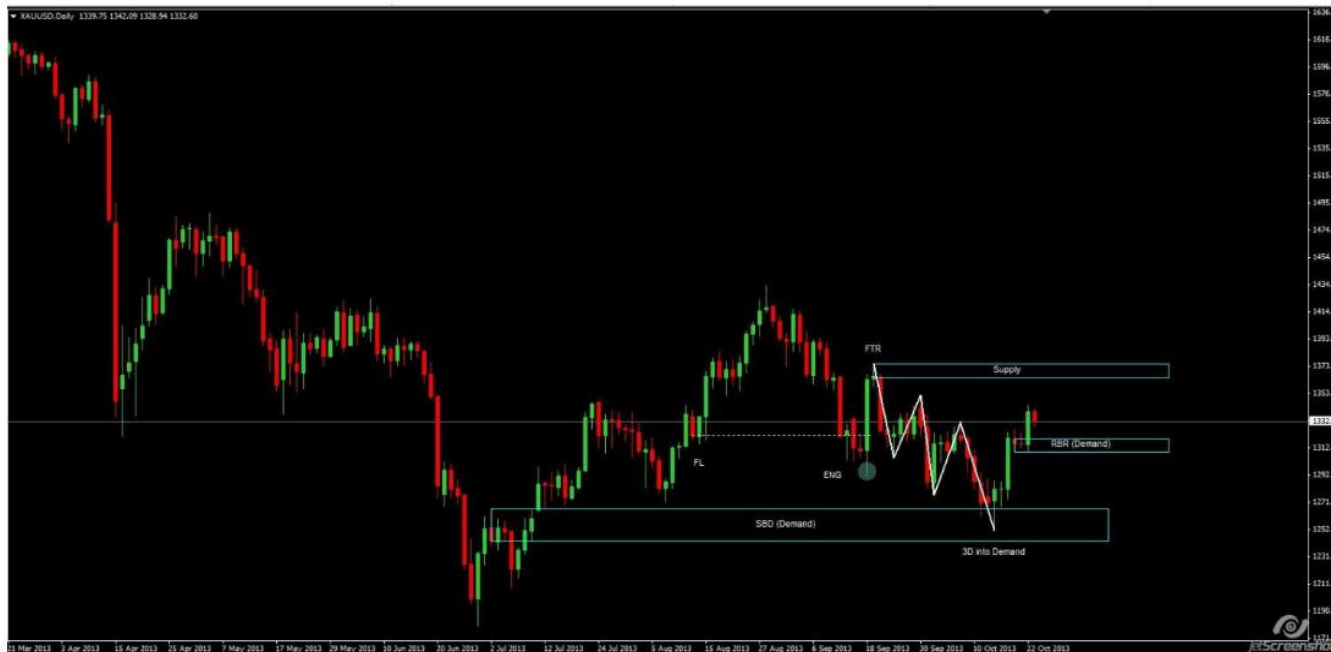

ARON می گوید :

✓ سلام به همه . من قصد دارم که سفر تجاری خود را در اینجا ادامه دهم . در مورد اینکه اینگلف به چه معناست در سناریو های متفاوت مطالعه خواهم نمود . و همچنین به دنبال این میگردم که یک FTR چه هست و در ارتباط با تصویر کلی کجا ها تشکیل می شود . اینگونه به نظر نمیرسد که یک مطلب مفصل در مورد FTR وجود داشته باشد . خب من همه مطالعات در مورد FTR ام را در همینجا میگذارم امیدوارم مشکلی نداشته باشد . من تمام این را چندباری خواندم . ویدئوهای IF را بیش از ۵ بار نگاه کرده ام . از مطالعه FL و CP خیلی لذت میبرم دیدن من باز میکند برای اینکه بفهمم قیمت در مناطق مختلف به انواع مختلفی رفتار میکند و معتقدم این یک چالش جدید برای من خواهد بود از آنجایی که واقعا مسحور میشوم توسط اینگلف به ویژه مطالب DR SWING .



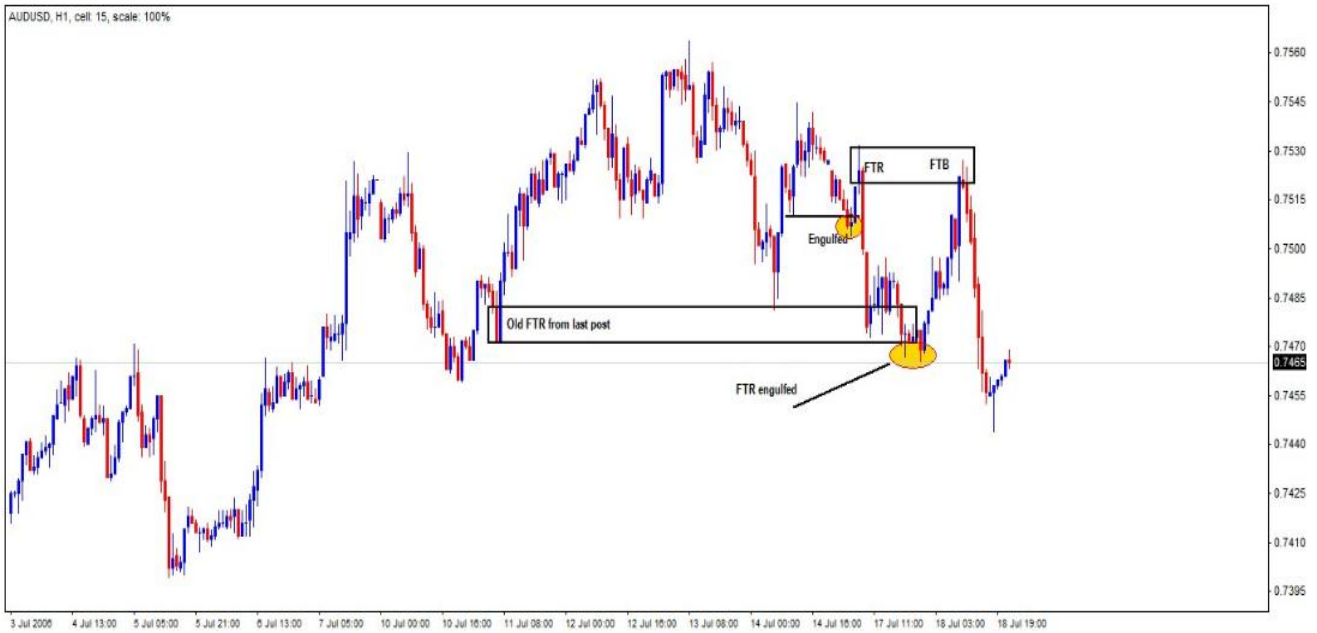
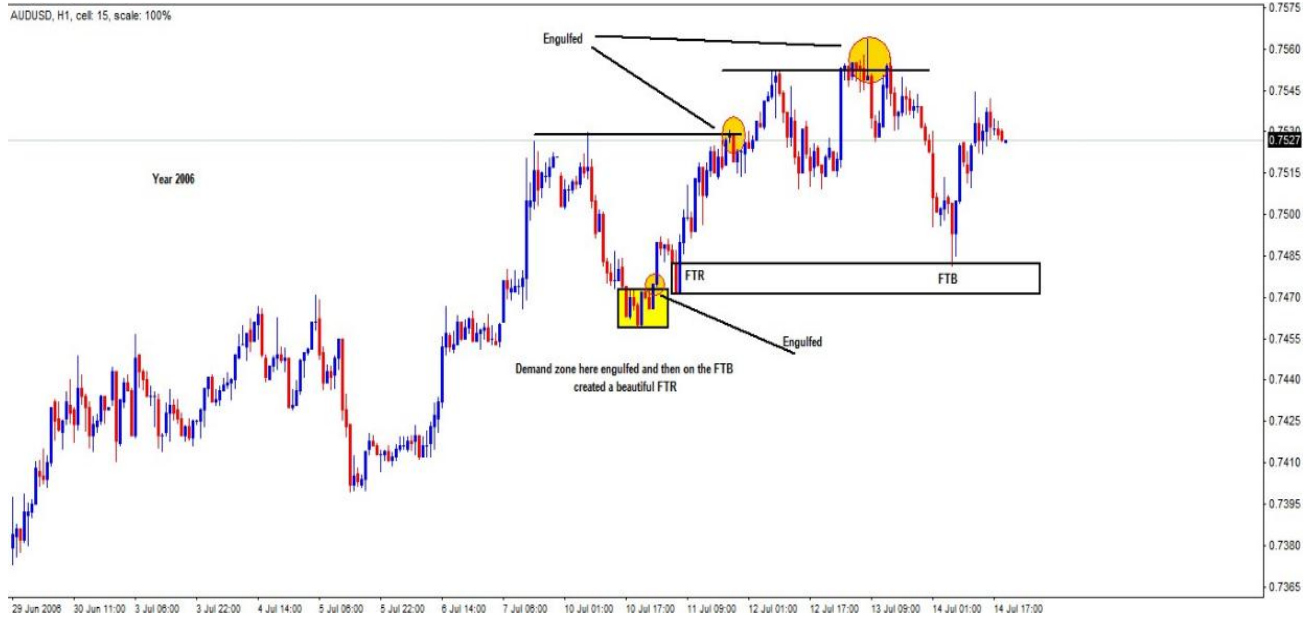





در چارت زیر اولین چارت یک ناحیه فشرده سازی میبینم همچنین ناحیه عرضه ای را که نیاز است اینگلف شود تا قیمت به ناحیه برسد مشخص کرده ام . اونچه که در بالا به آن اشاره کرده ام یک FTR زیباست . من این نوع از بیس ها را دوست دارم . فکر میکنم اینها ناشی از مطالعه مطالب S Seiden باشد که قبلا انجام داده ام . این FTR یک تارگت خوب را برای ما میسازد در صورتیکه قیمت بتواند وارد ناحیه فشرده سازی شود .



از آنچه که در چارت زیر میتوانیم ببینیم آن ناحیه عرضه اینگلف شده قیمت به ناحیه SR بازگشته و یک FTR تشکیل داده است . میدانم که بیس این FTR بسیار متوسط است هرچند فکر میکنم اگر چند تایم فریم پایین تر برویم میتوانیم یک بیس متناسب که تشکیل شده است را برای خرید ببابیم . و ببینید قیمت پس از تشکیل FTB کجا می رود . مستقیم به سمت FTR بعدی میرود . واقعا محشر است .



دو مورد دیگر از FTR/ENGULF :

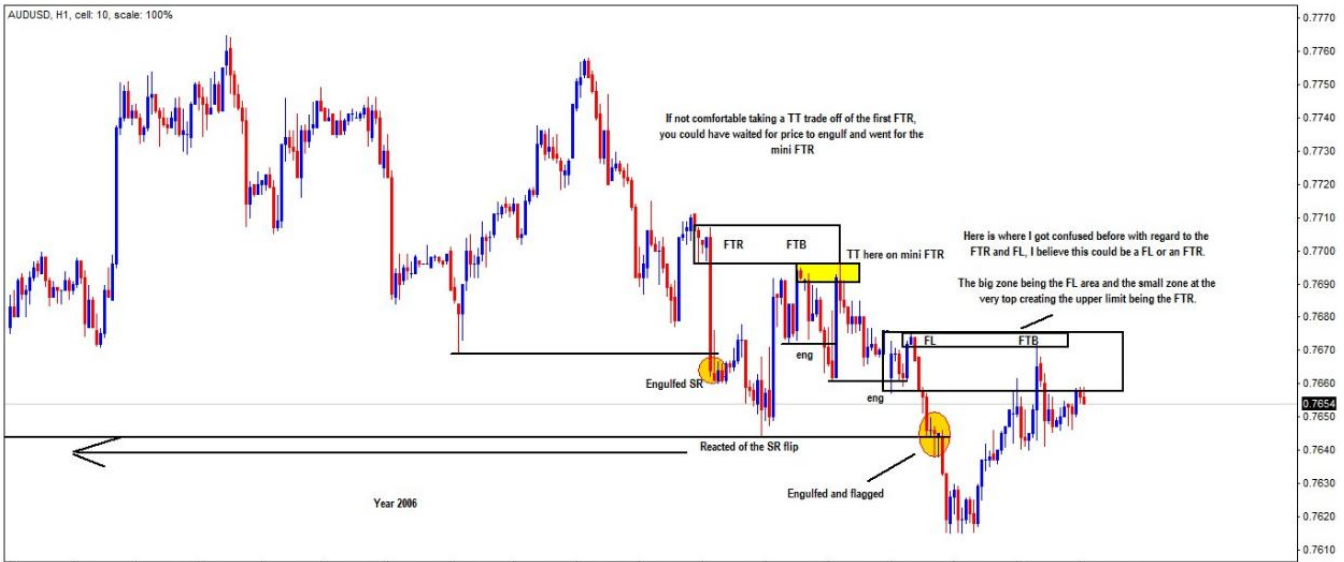

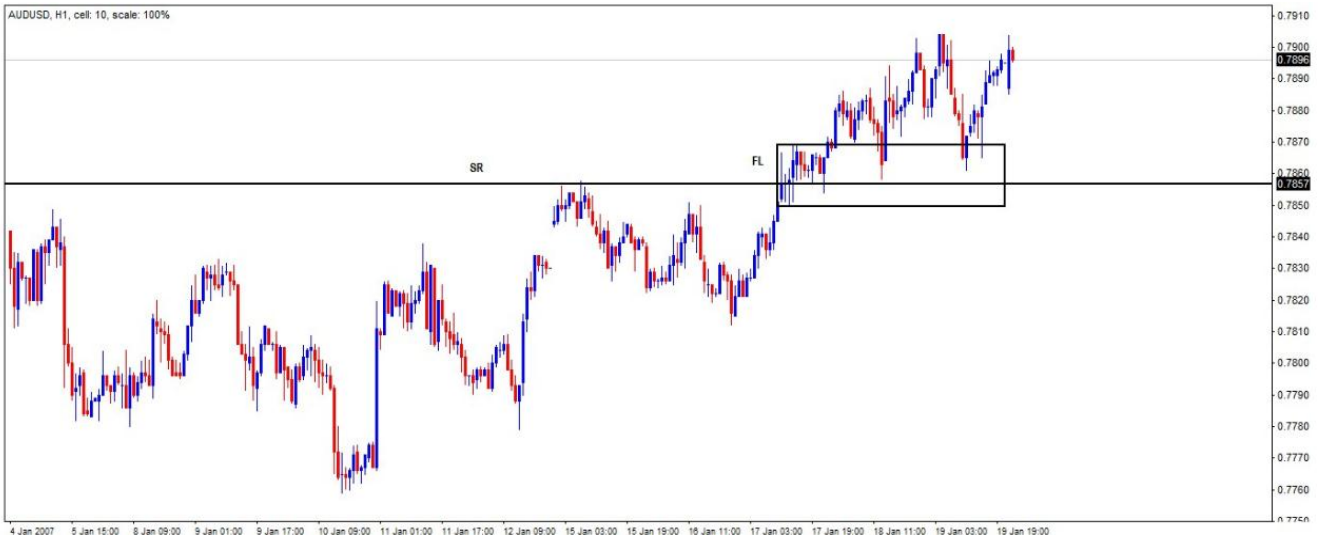



خب اگر بخواهم پاسخ سوال موجود در تصویر آخر را بدهم . با مراجعه به تایم فریم روزانه دو ناحیه مشخص شده را در تایم ۴ ساعته را میبینیم . فکر میکنم دلیل اینکه قیمت در آن ناحیه FO ساخته است این است که تعداد بسیار زیادی معامله گر در اولین خط مشکی فروش زده اند و خط مشکی بالاتر را فراموش کرده اند از این رو تعدا بسیار بیشمار از سفارشات را در آنجا جمع کرده است و باعث ریزش قیمت گردیده است .



در ادامه تمرین :



و تایم فریم پایین تر تصویر بالا :



مثال بعدی :





❖ در ادامه جناب **KRUGER (MASTER)** می گویند :
 چارت های زیبایی گذاشته ای . اینجا چیزهایی را نوشته ام که به خاطر بسپارید برای بردن استاپ به ناحیه ورود



بله ممنونم **KRUGER** . به غیر از اینگلف نشانه های دیگری هم داده شد از ابتدا که استاپ را به نقطه ورود انتقال ندهید .

KRUGER می گوید : تا زمانی که قیمت L شما را اینگلف نکند معامله امن است گاهی حتی با اینگلف L هم معامله امن است که داستان دیگری دارد (بحث FO , ...)

در ادامه :

✓ در چارت اول در تایم فریم ۴ ساعته من یک FTR جمع و جور را مشخص کرده ام . به خاطر داشته باشید برای اون دسته از افرادی که هنوز گیج اند در مورد اینکه یک FTR، FL است یا FL، FTR است . اگر به تایم فریم بالاتر این چارت بروید مثلا روزانه مطمئن خواهید دید که این یک FL است که در تایم فریم پایین ترش تشکیل یک FTR را داده است .



با آمدن به تایم فریم یک ساعته :





و با آمدن به تایم فریم ۵ دقیقه من یک ناحیه FTR را با ناحیه آبی رنگ مشخص میکنم به یاد داشته باشید که تمامی این نواحی درون ناحیه گسترده تر ۴ ساعته است .

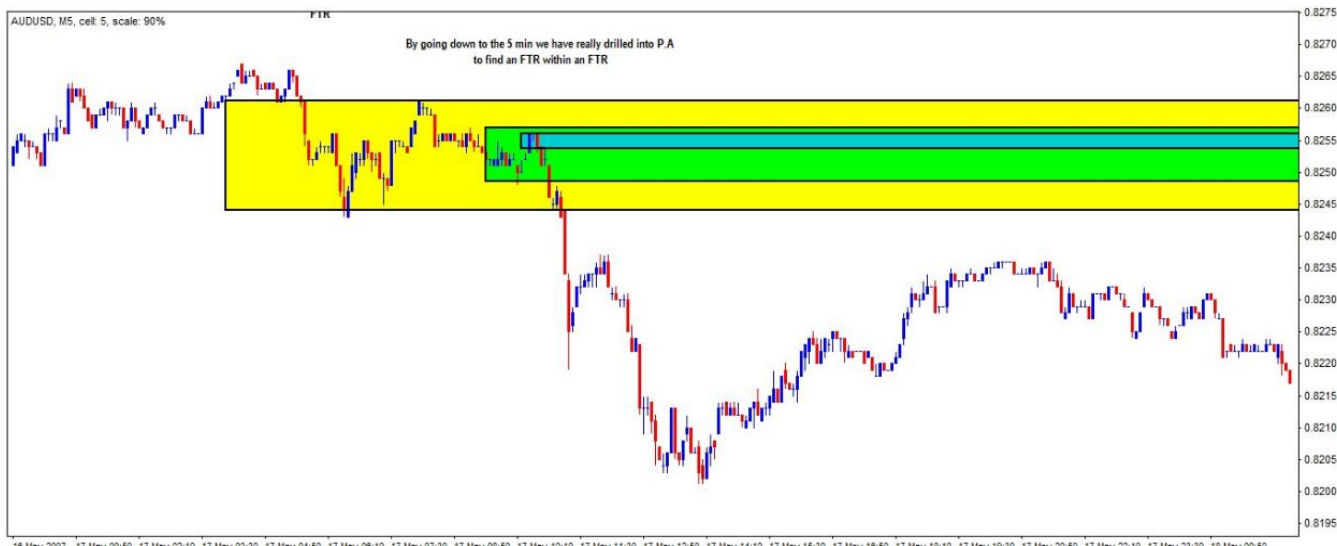

و ببینید در آینده این ناحیه چه اتفاقی افتاده است .



در ادامه :

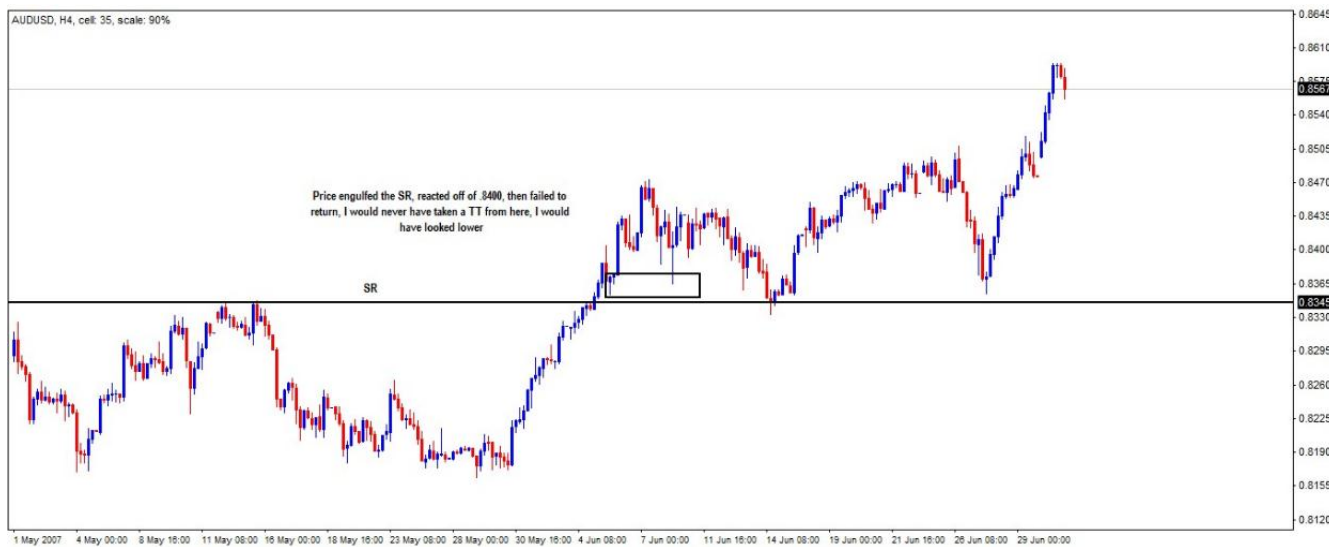

در ادامه مباحث :



در ادامه از DT سوال می شود ((ARON)) :

✓ سلام DT ! من یک چارت در زیر قرار داده ام آیا شما اینگونه معاملات خود را مدیریت میکنید ??

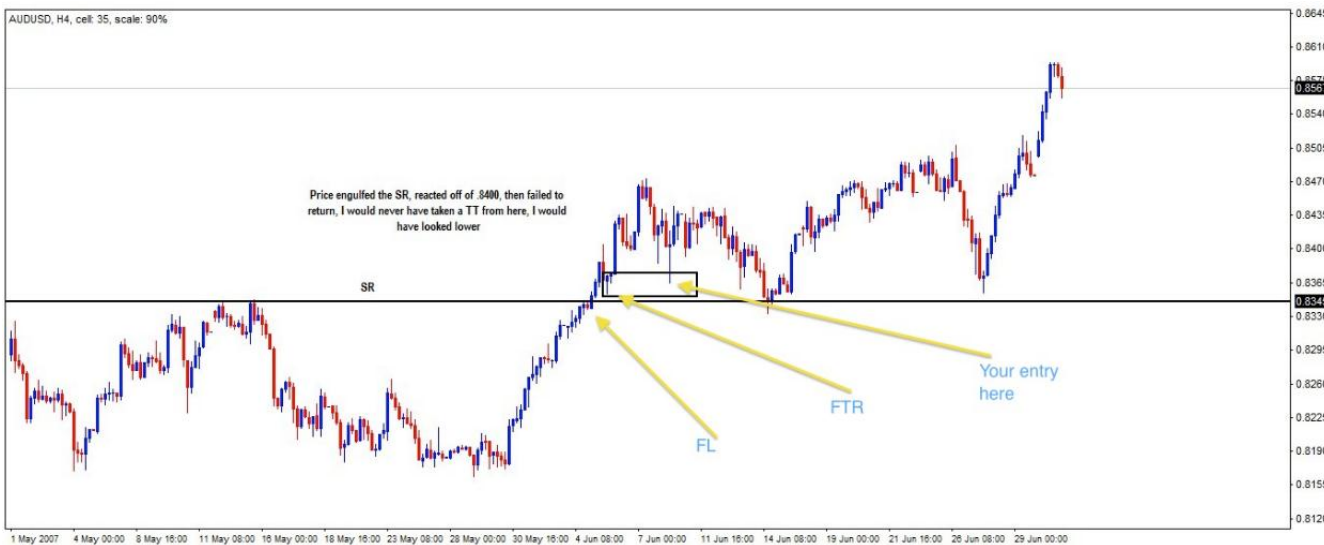

❖ سلام HOTOCHIN. صادقانه بگویم من هیچوقت یک FL را جایی در نظر نمیگرم که یک H هنوز بریک نشده است. اما بله، با این چیدمانی که شما برای FTR, FTB, نموده اید بله این همانی است که منم میبینم. من نمیگویم این که شما مشخص کرده ای یک FL نیست من فقط میگویم وقتی در حال خواندن انواع متفاوتی از FL ها بودم یک چیز ویژه را به حافظه سپردم که اول اینگلف HS، سپس FL. امیدوارم این موضوع کمک کرده باشه.

در ادامه :

DT : من اینگونه FTR ها را میبینم . ✓



و تصحیح یک تریدر عادی بنابر درخواست خود DT از ایشان :



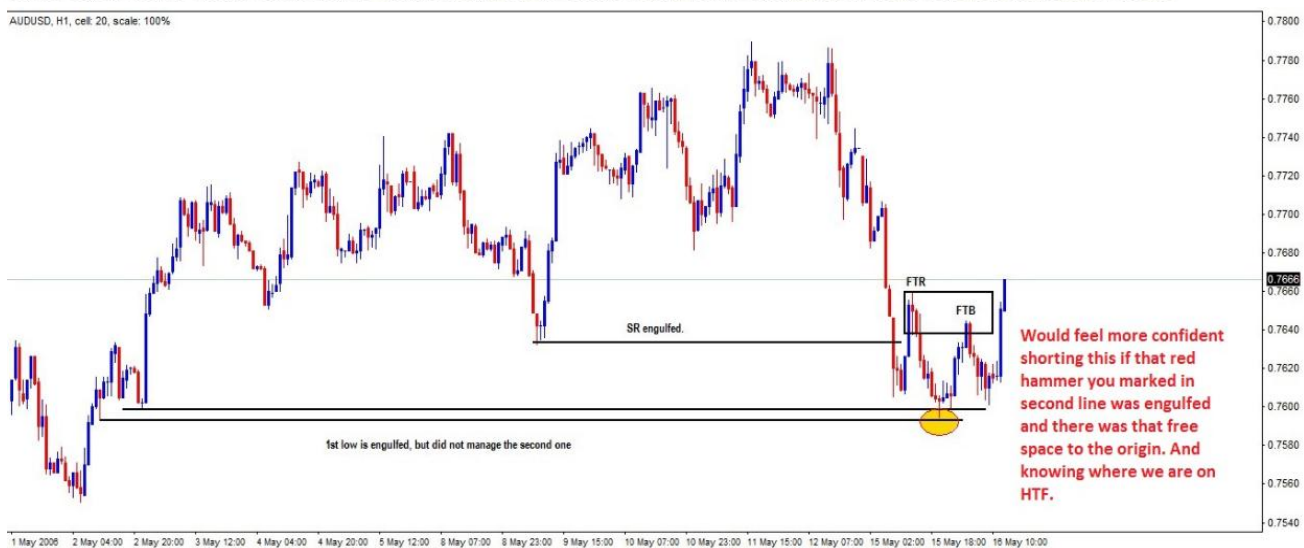

✓ چارت های بیشتری که شامل FTR و ENGULF هستند :





دو چارت دیگر ✓

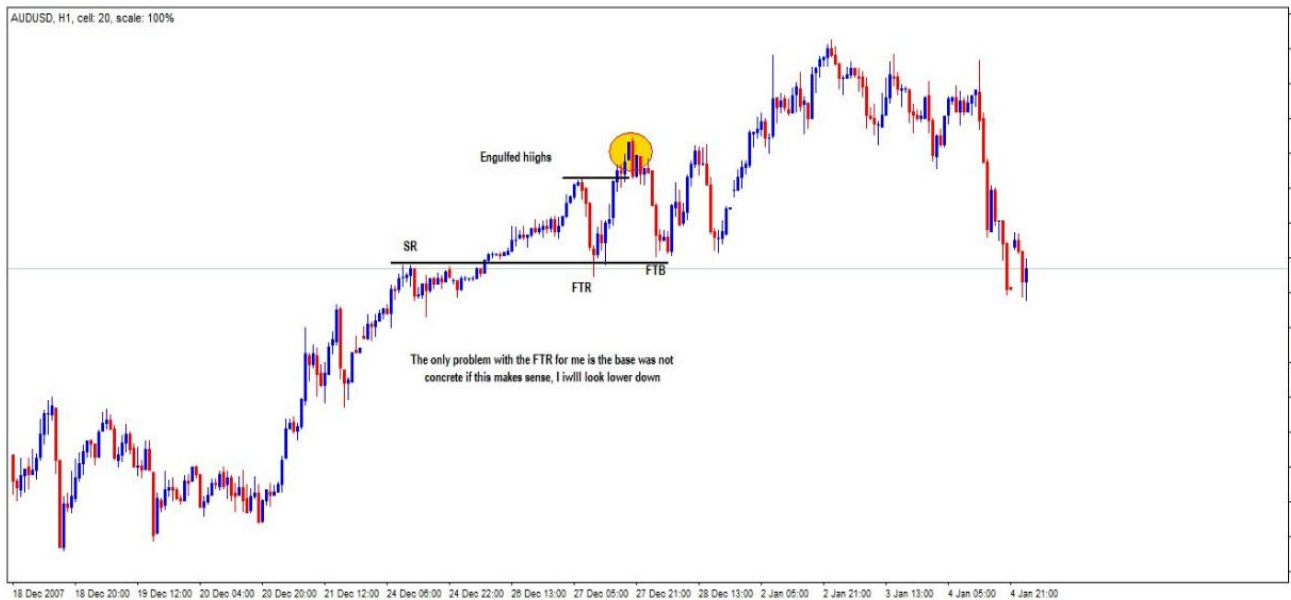





در ادامه :

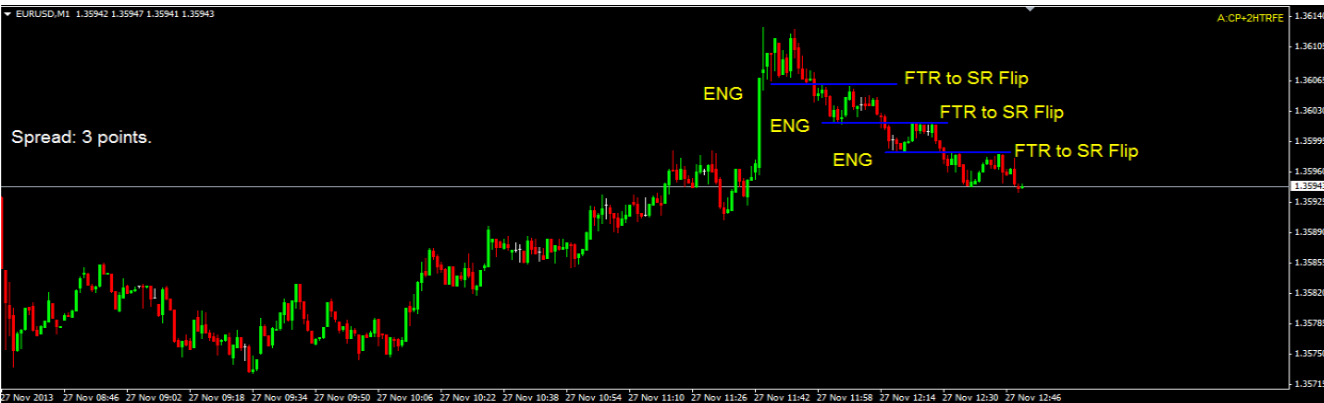

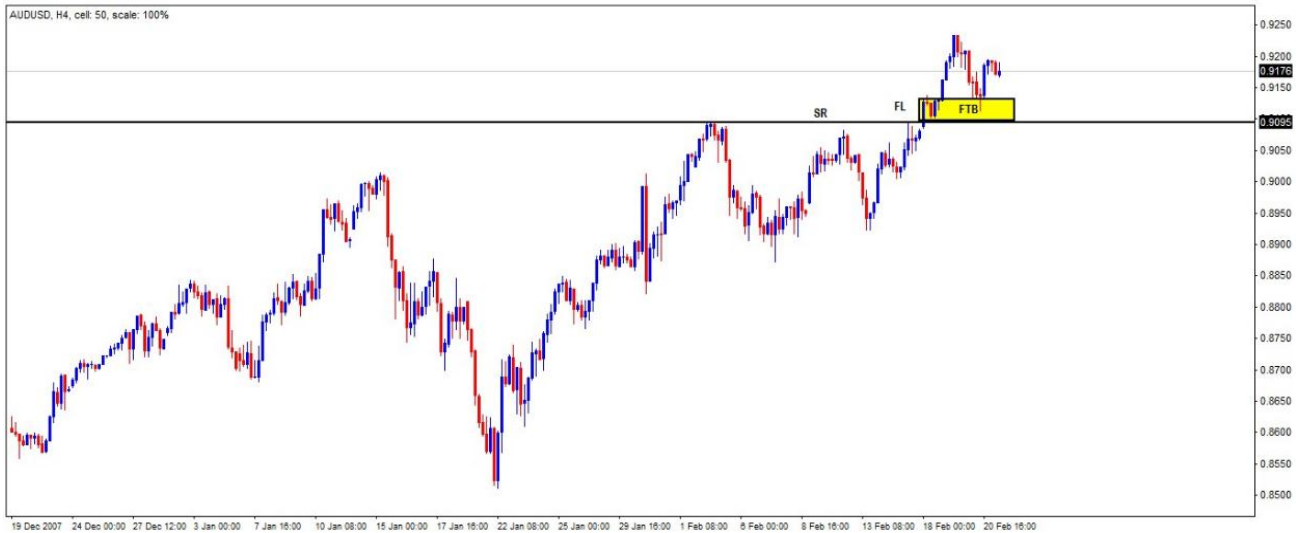

در ادامه :

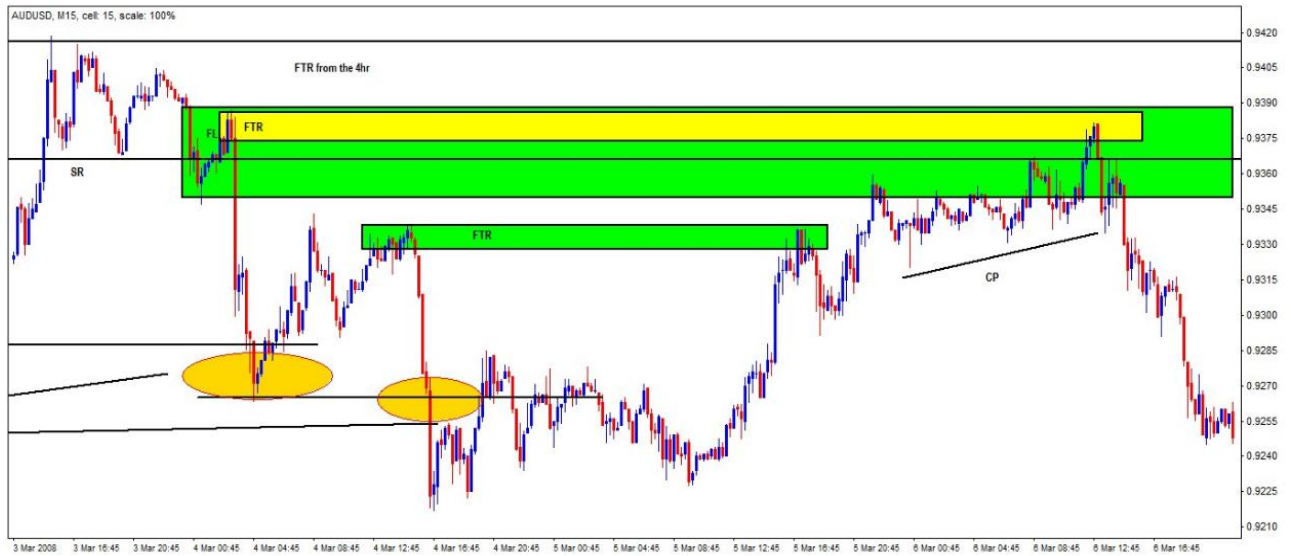
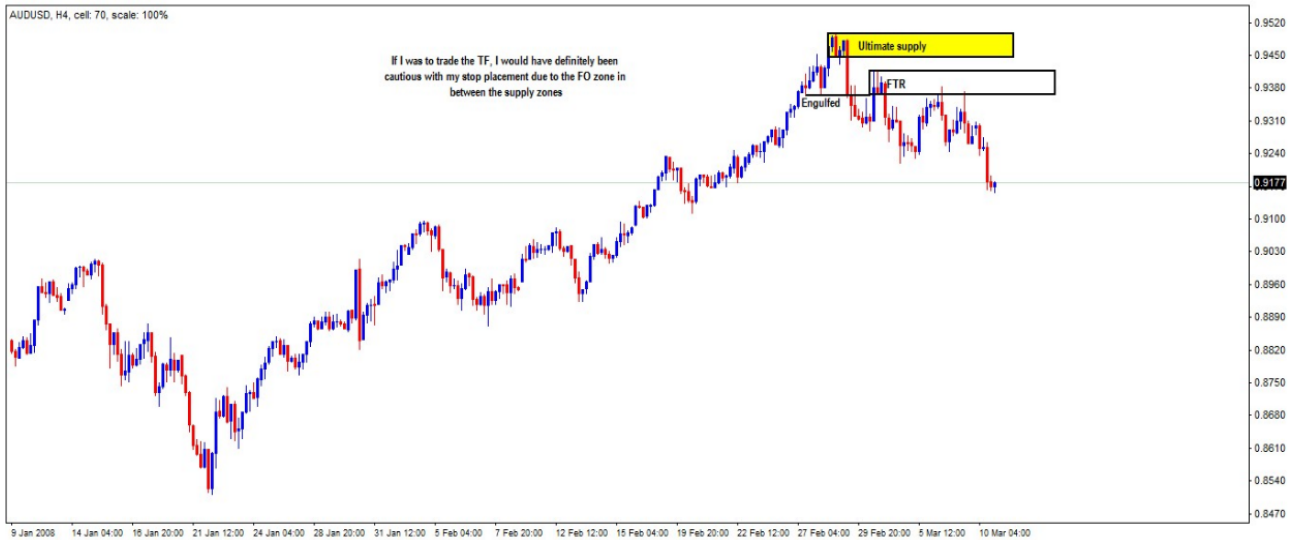

در ادامه :



در ادامه :

جناب **DR SWING** از DT در مورد چارت زیر سوال میپرسد :



سلام DT عزیز. از اونجایی که قبلا هم گفتم، کار خوبی داری اینجا انجام میدی و من مشکلی با این موضوع ندارم در صورتی که به شما فایده می رساند. فقط میخواهم مطمئن بشوم از آنچه که در چارتی از شما فهمیده ام. من چارت شما را به صورت زیر ویرایش نموده ام. اگر شما الان میخواستی این چارت را معامله کنی میتوانی توضیح دهی که چرا اون یک FTR است و اون بین بار FTB؟؟ ممنونم و ادامه بده.



پاسخ آقای DT :

❖ سلام **DOCTOR SWING**

اگر این چارت حال حاضر را معامله می نمودم معتقد نیستم که اون ناحیه ای که تحت عنوان FTR مشخص کردم FTR باشد زیرا برای FTR قیمت لازم است برود و H خود را که در چارت زیر علامت زده ام را اینگلف کند.

خب به محض اینکه قیمت رفت و H را اینگلف کرد و به رالی خود ادامه داد من معتقدم این یک FTR است .
 قیمت ناتوان از برخورد با تقاضا یا حمایت شده است . آن FTB کوچک تنها بر اثر اینکه قیمت آن باکس مشکی
 رنگ را به بالا شکسته است و FTR نموده است تشکیل شده است .



نظر شما چیه دکتر . خیلی خوشحال می شوم که نظر شما را بدانم .

DR SWING ✓

پاسخ بسیار عالی بود DT . من آن FTB کوچک را ندیده بود قبل از اینکه قیمت برود و H را اینگلف کند . اون
 میتواند بیشتر تست بیس باشد قبل از بالا رفتن .

در ادامه :

✓

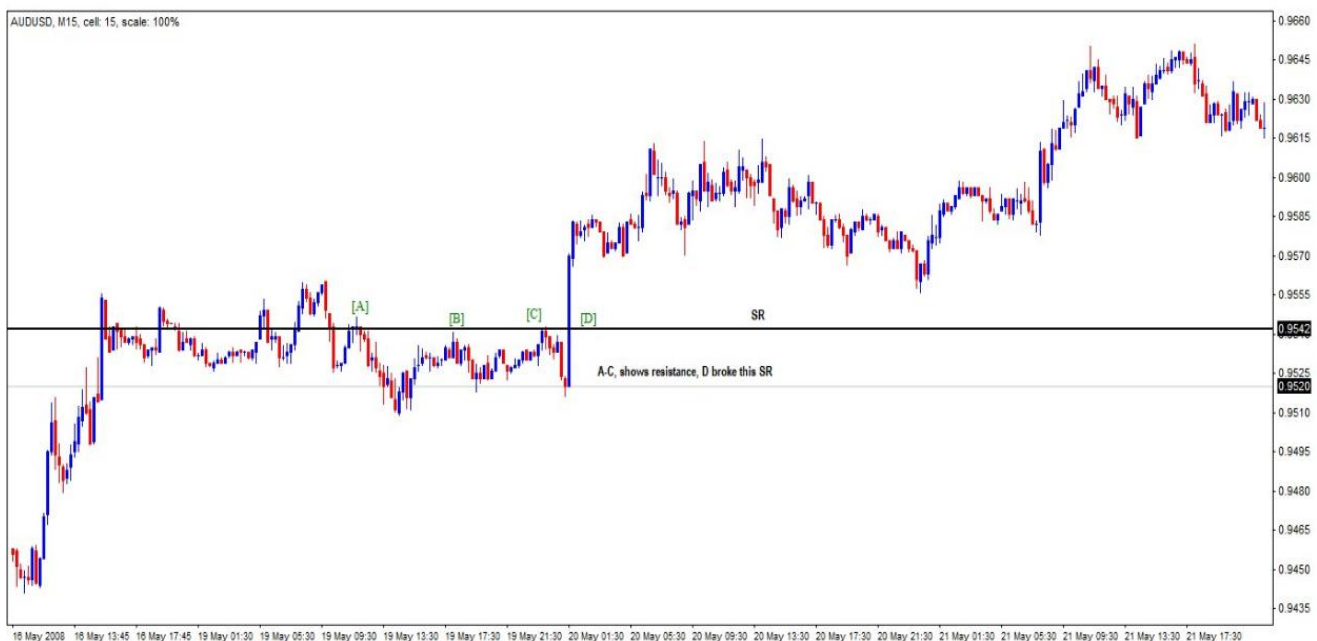

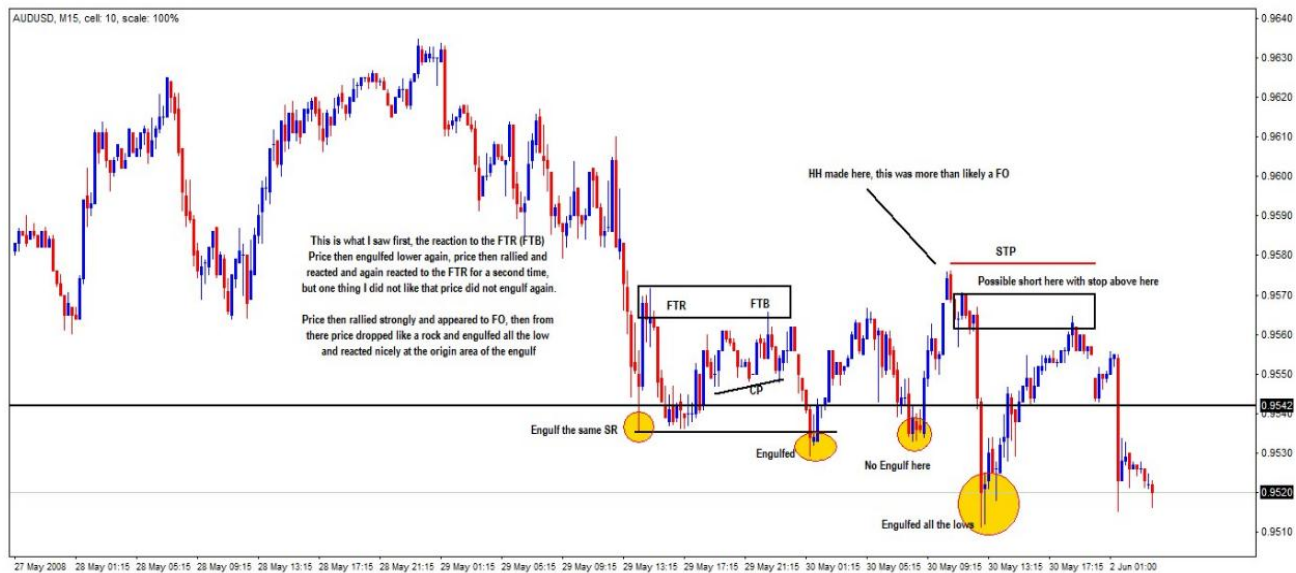

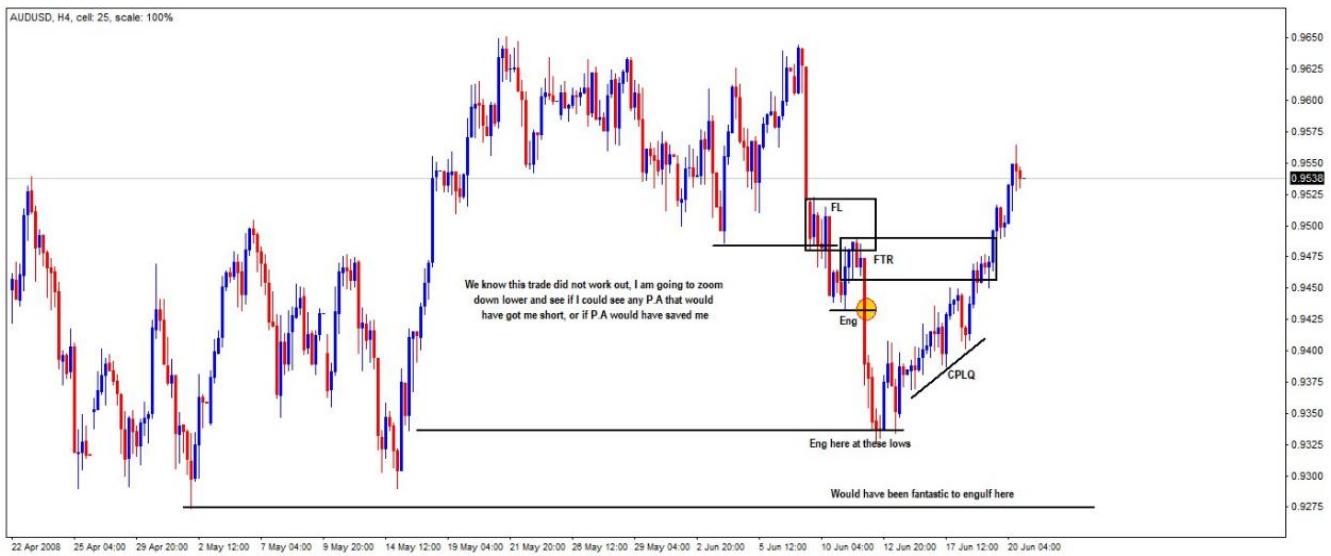
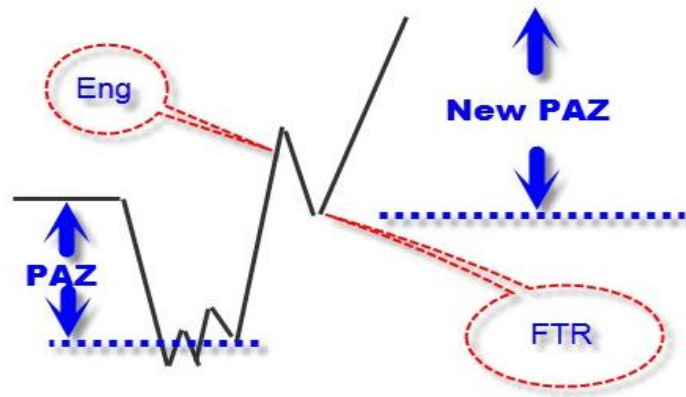

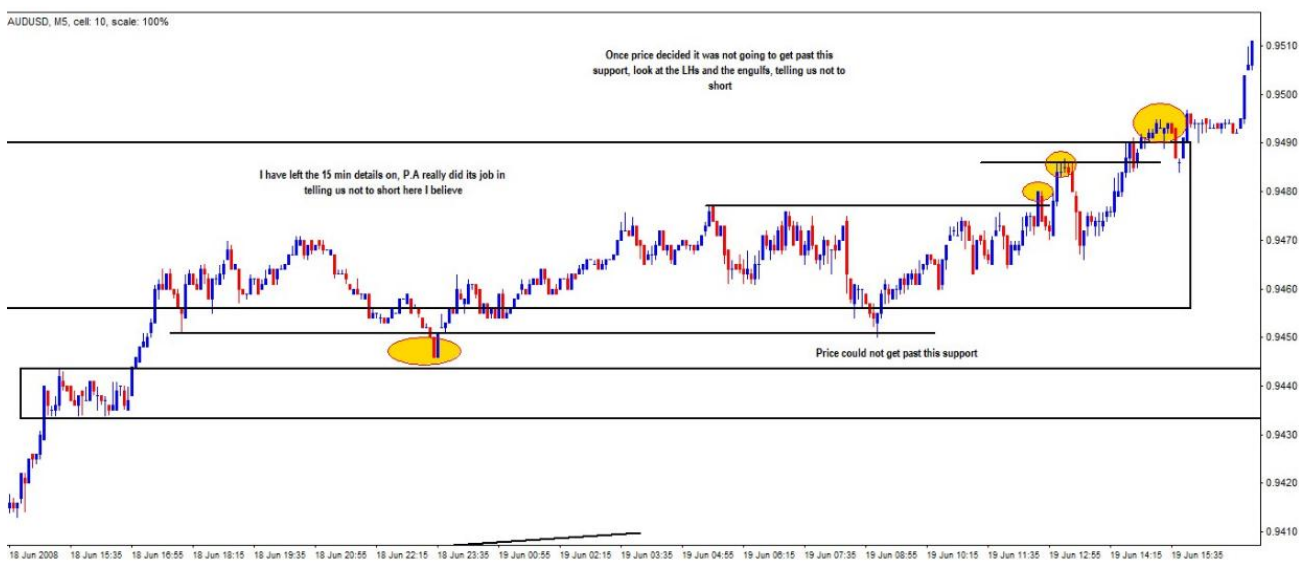
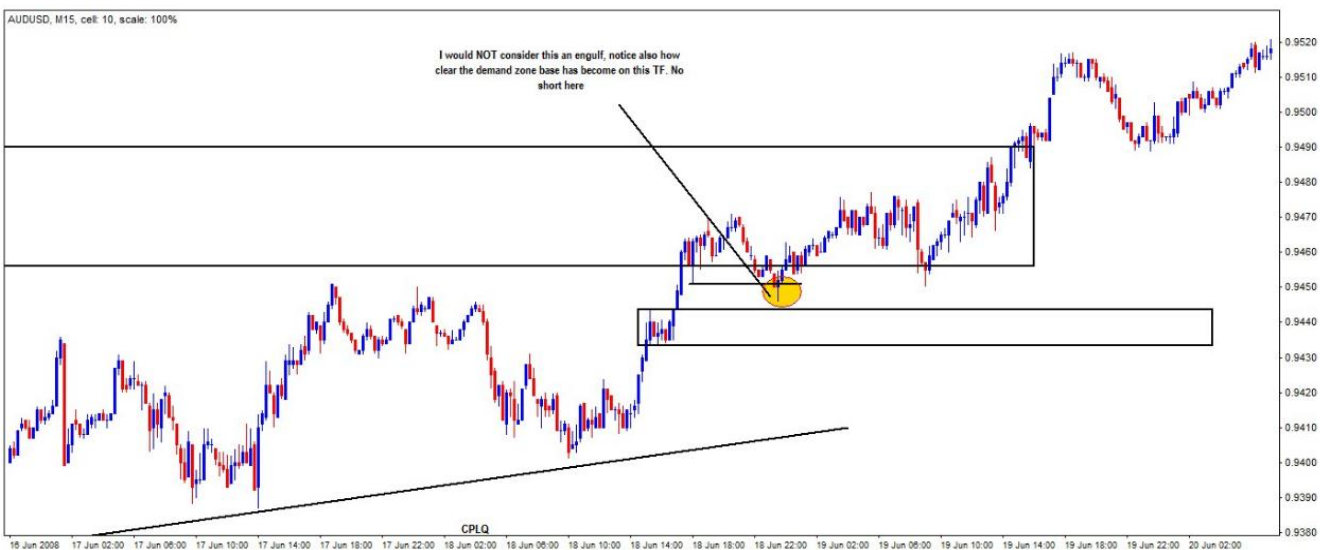

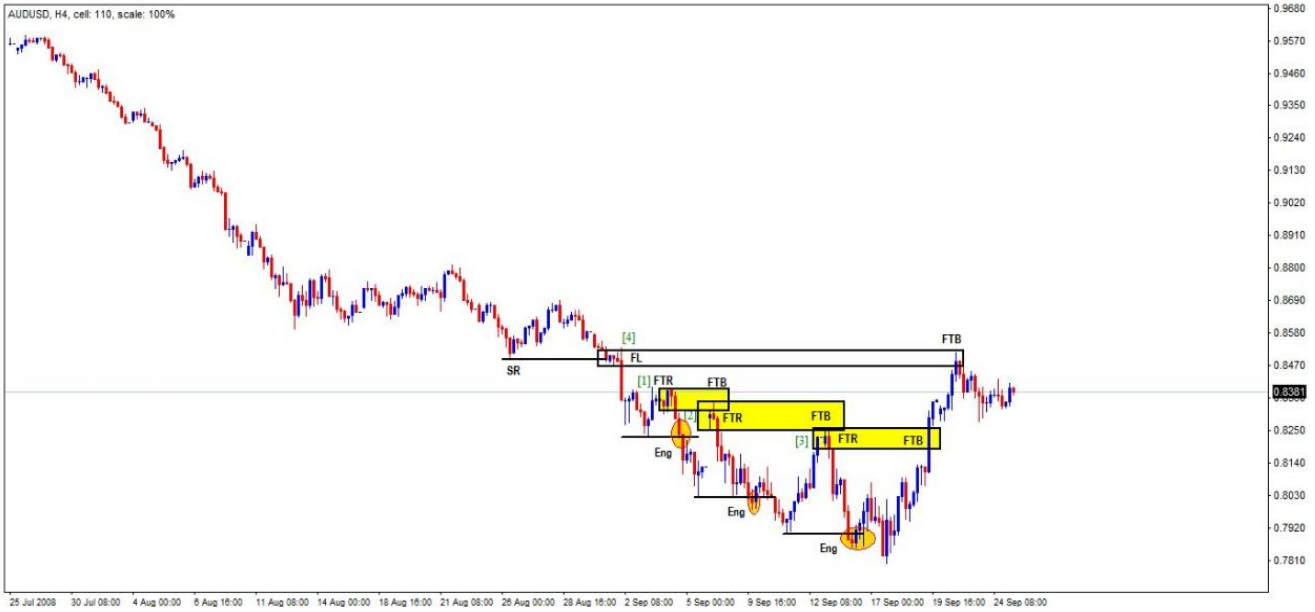



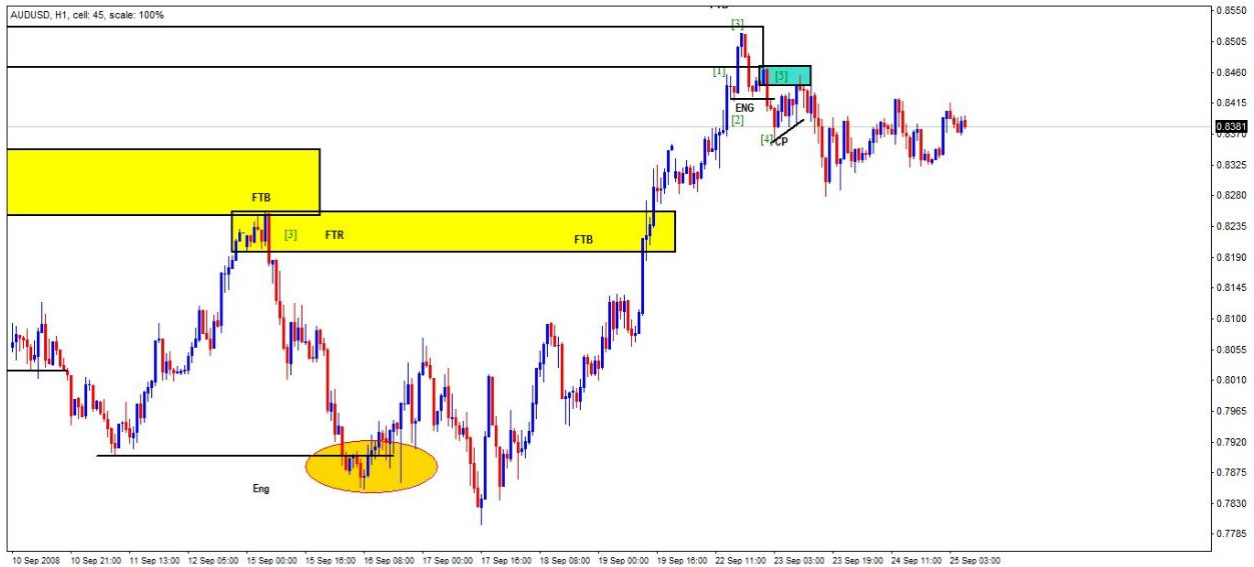
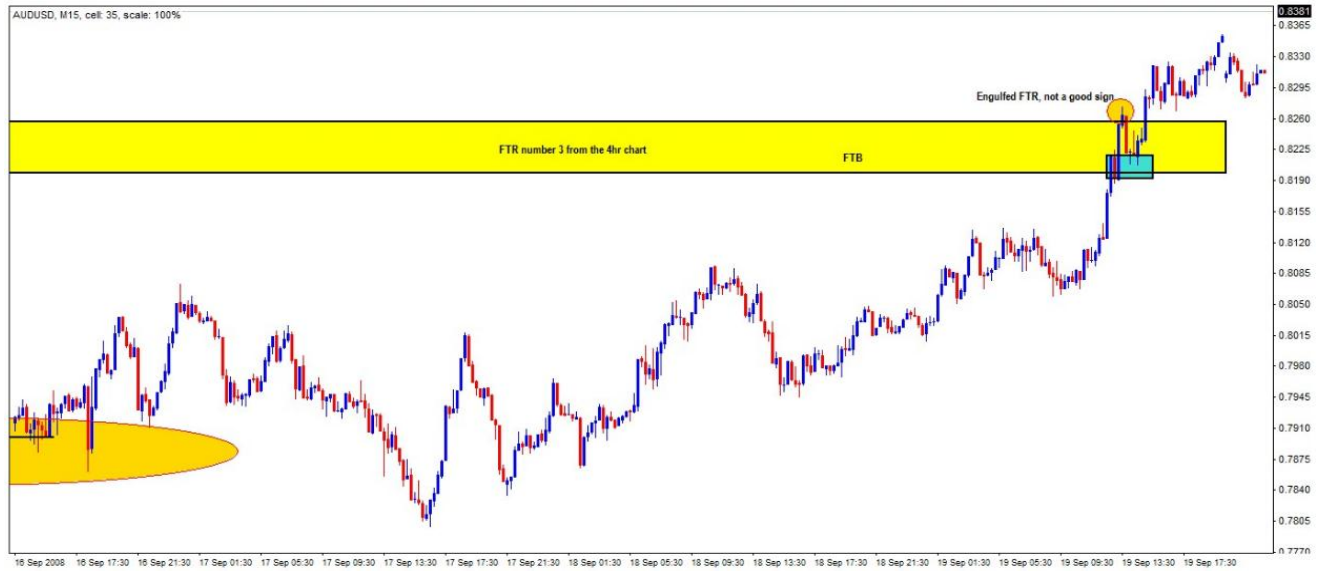
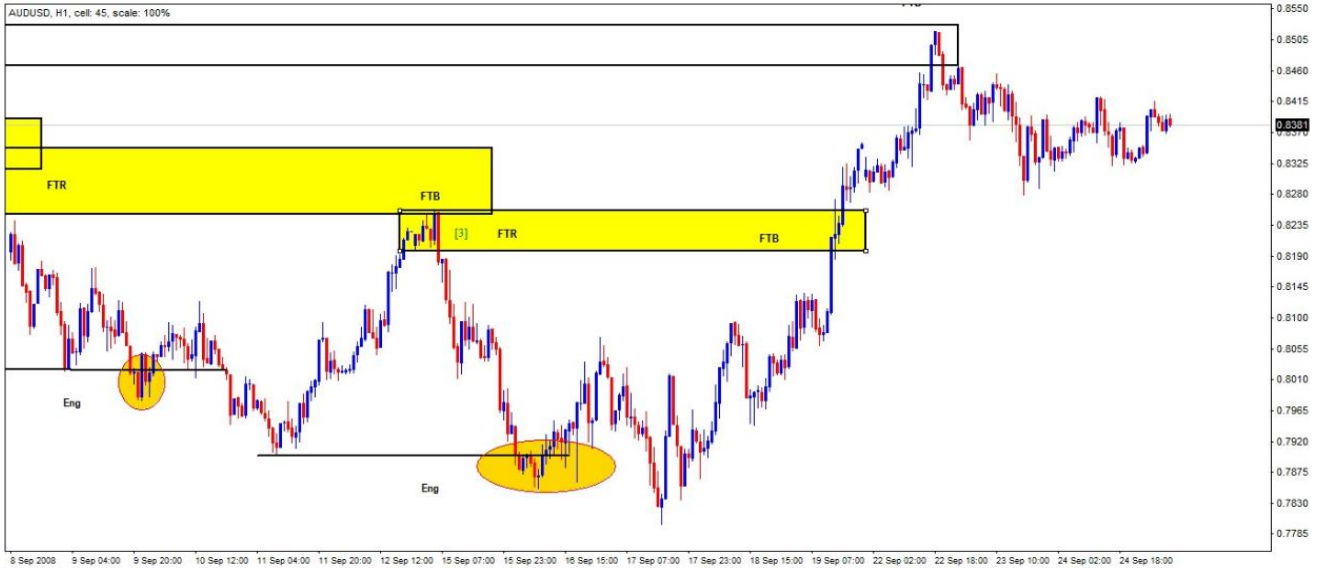

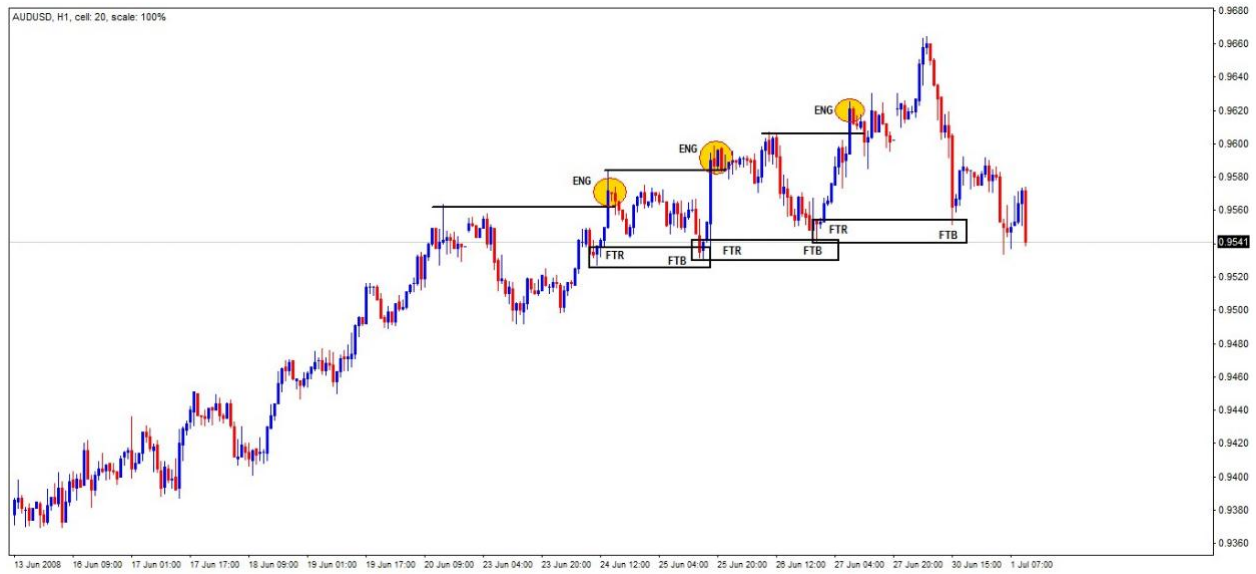
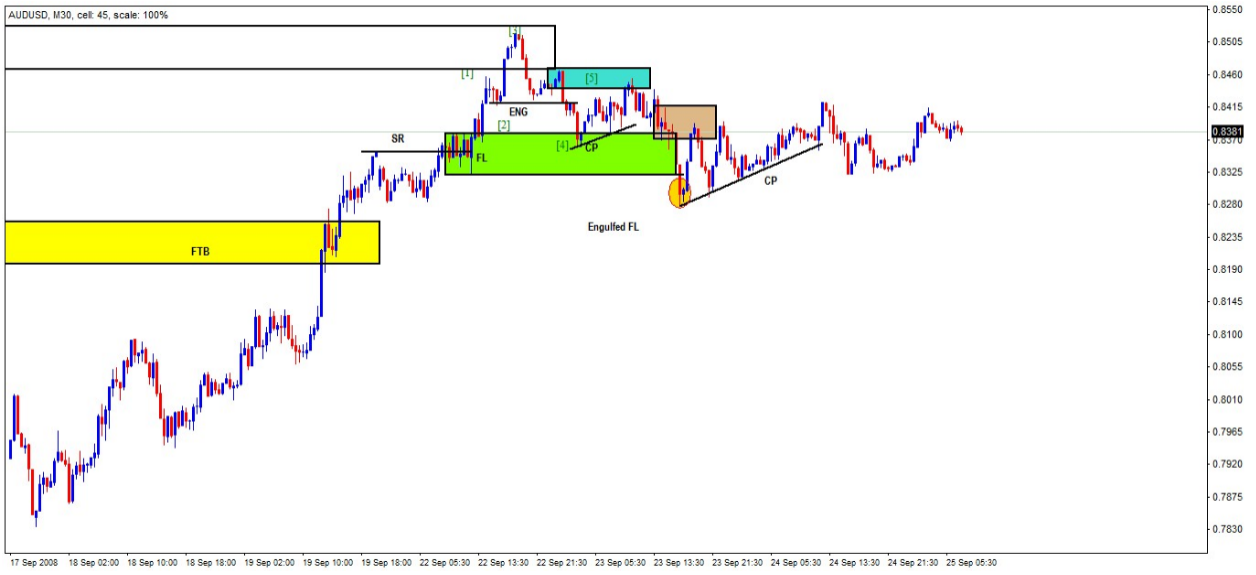

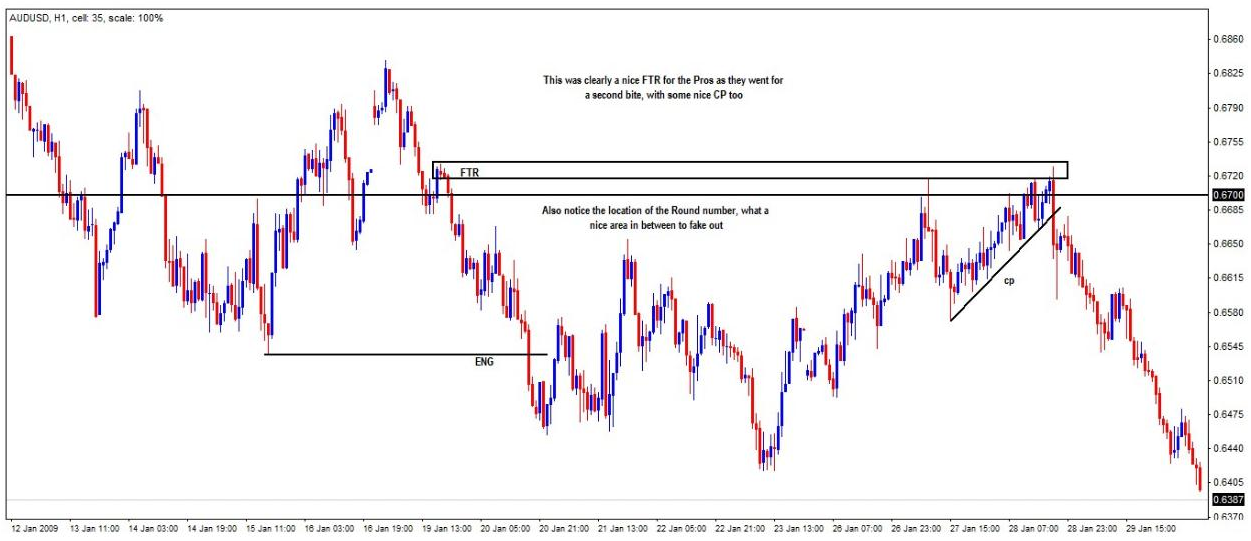



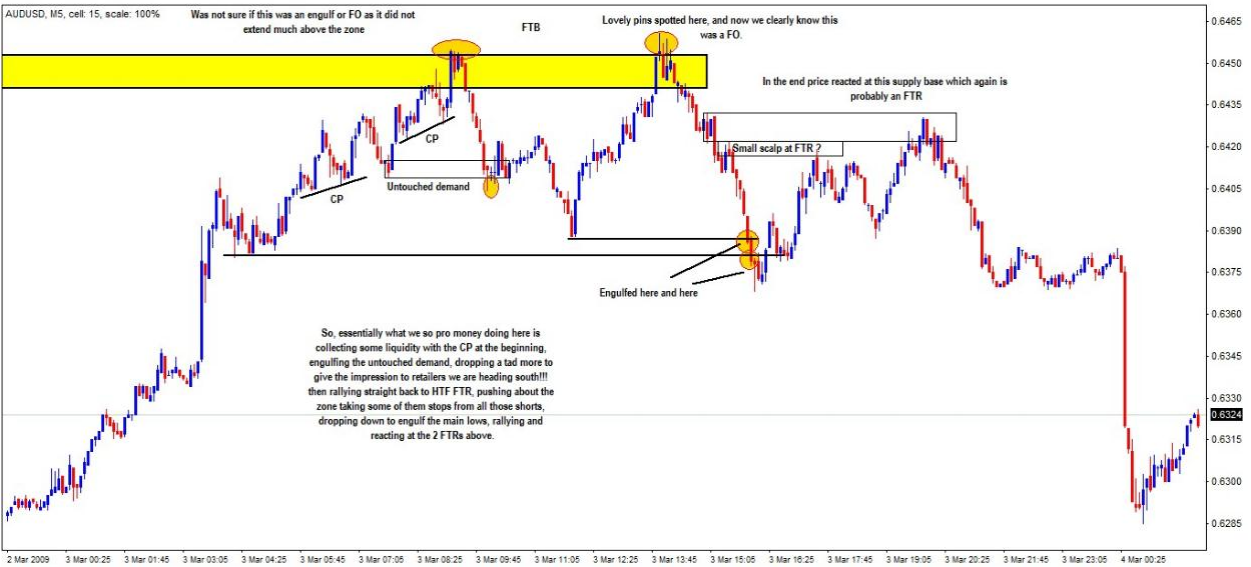
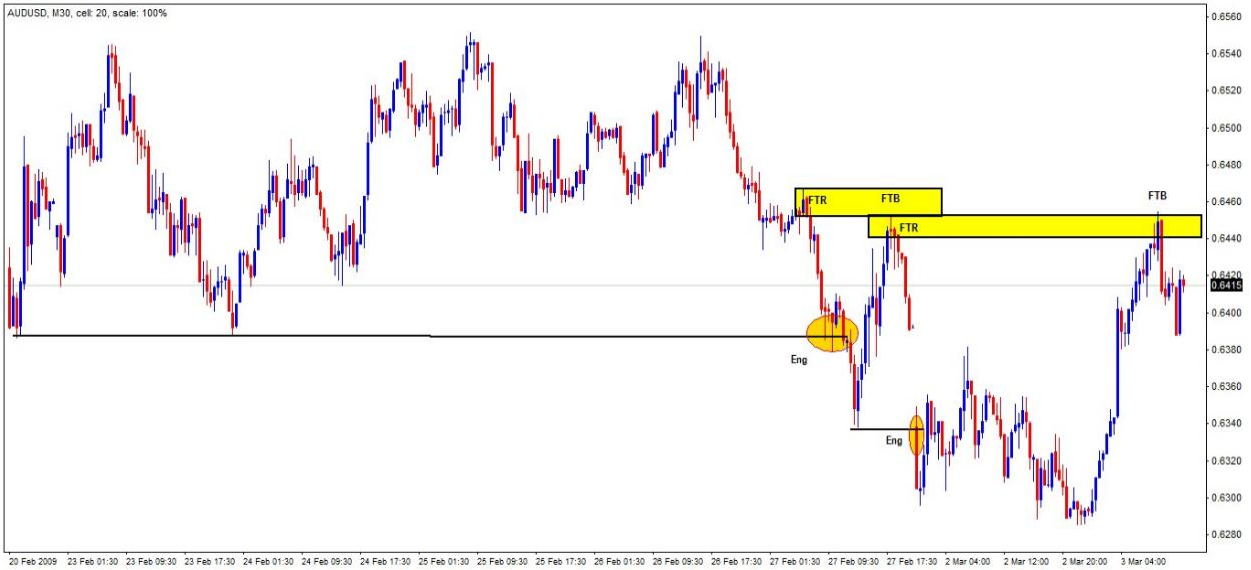

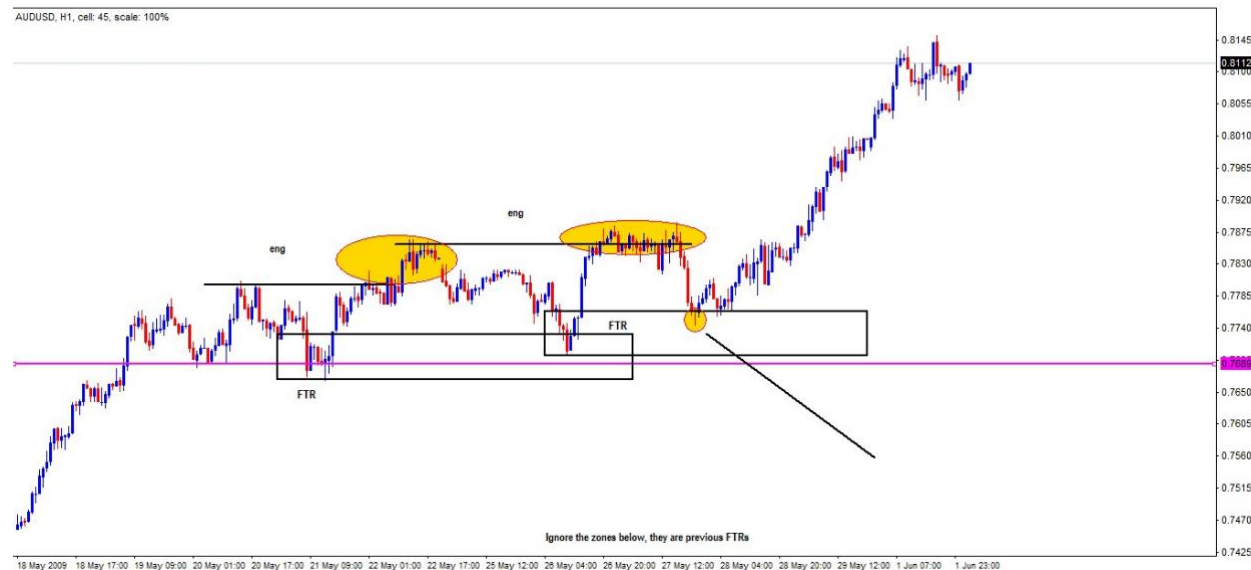
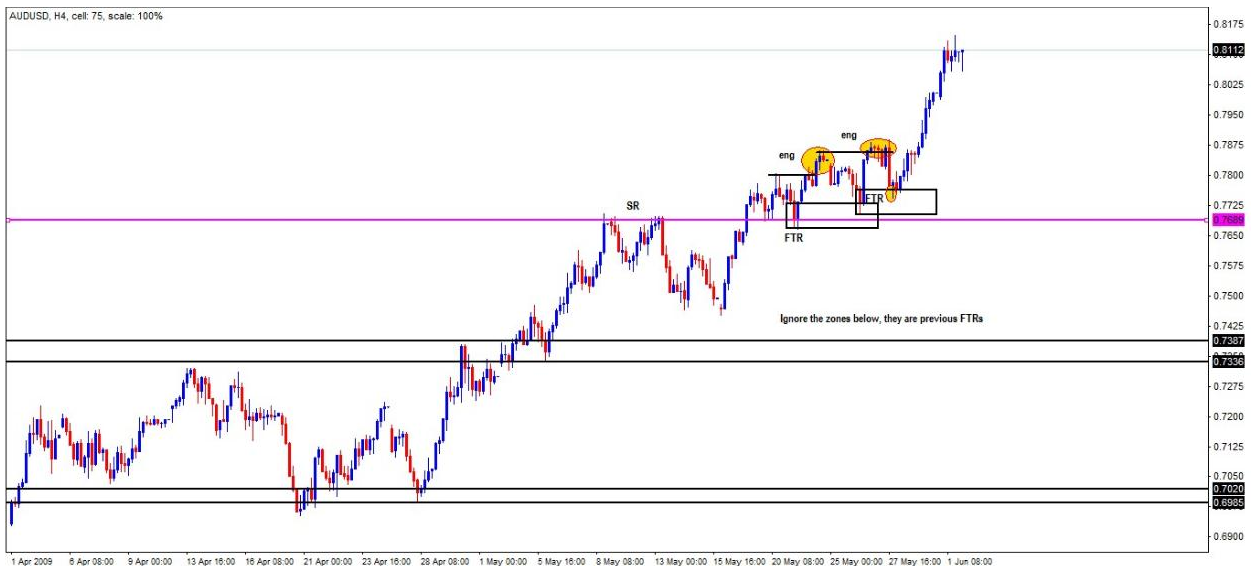

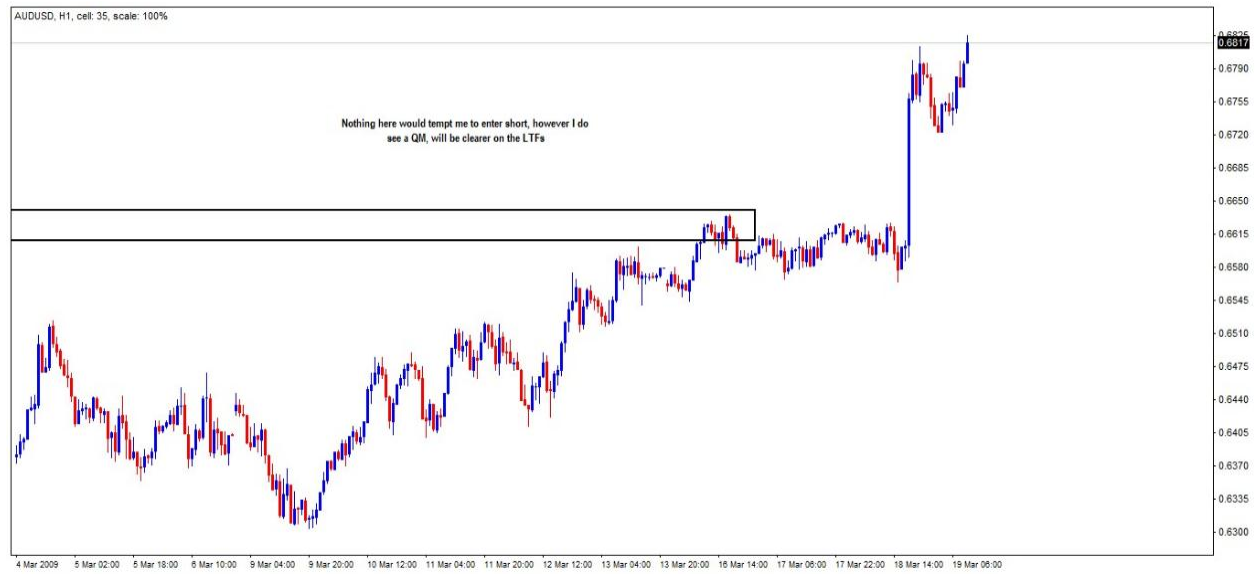
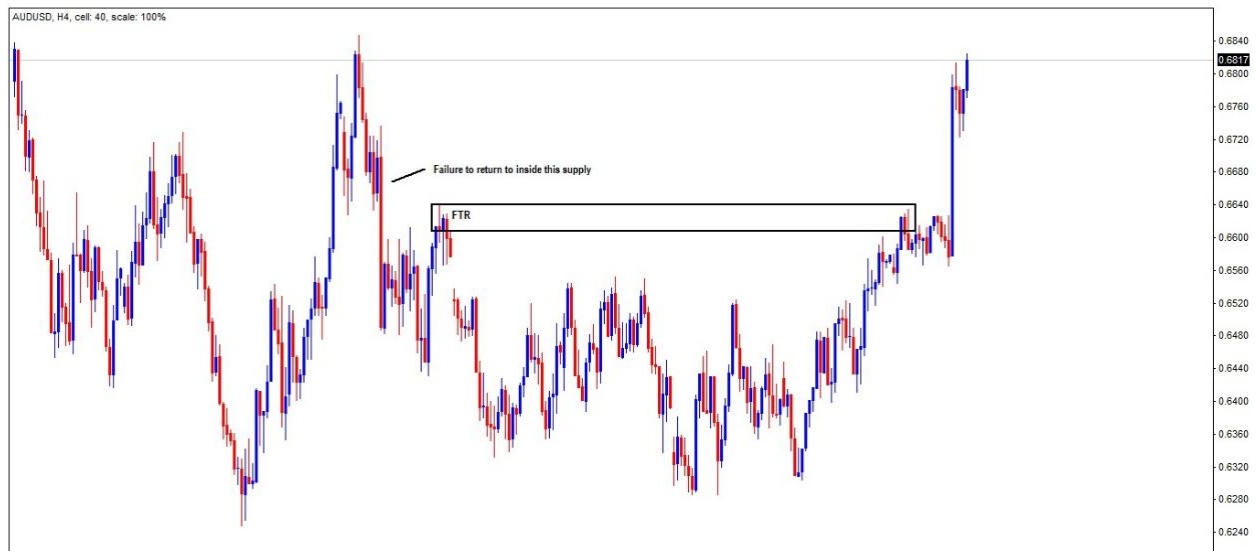

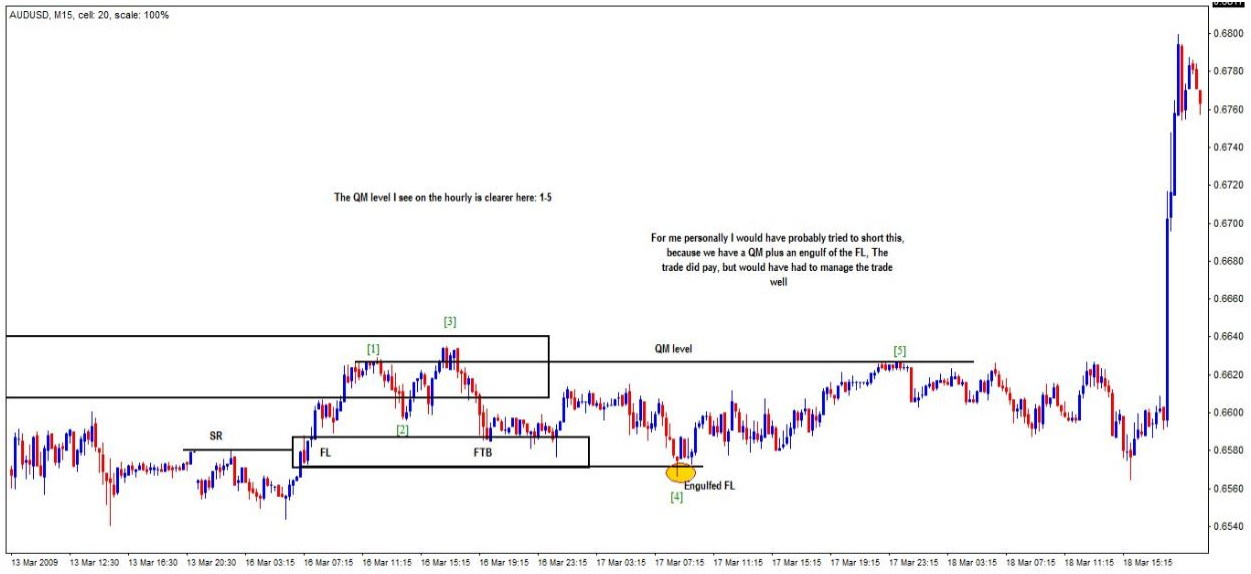



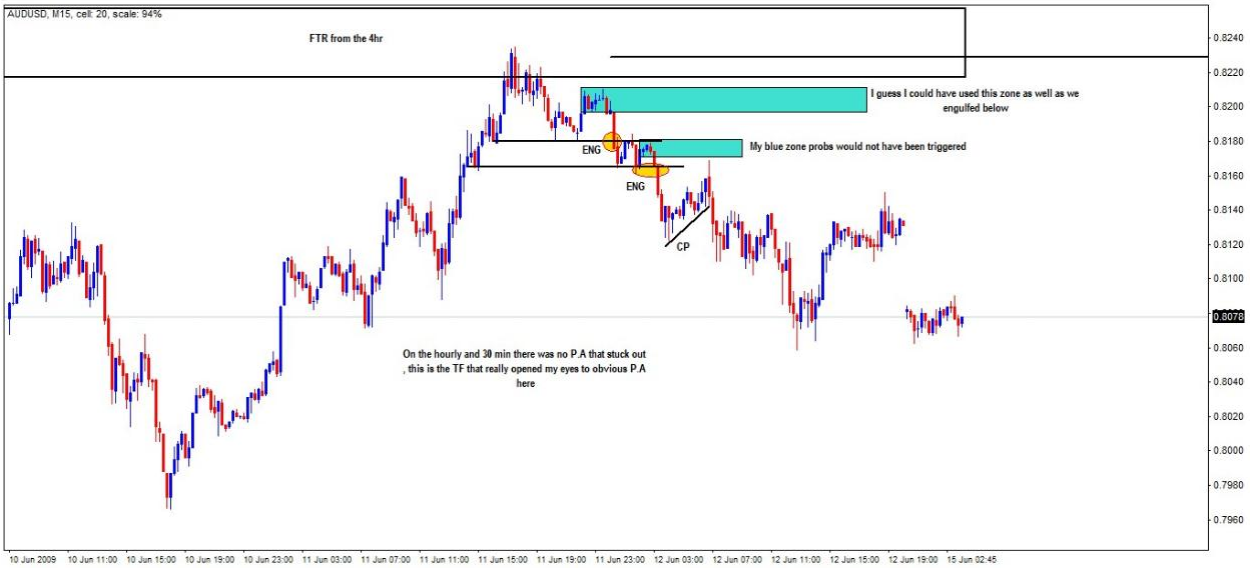
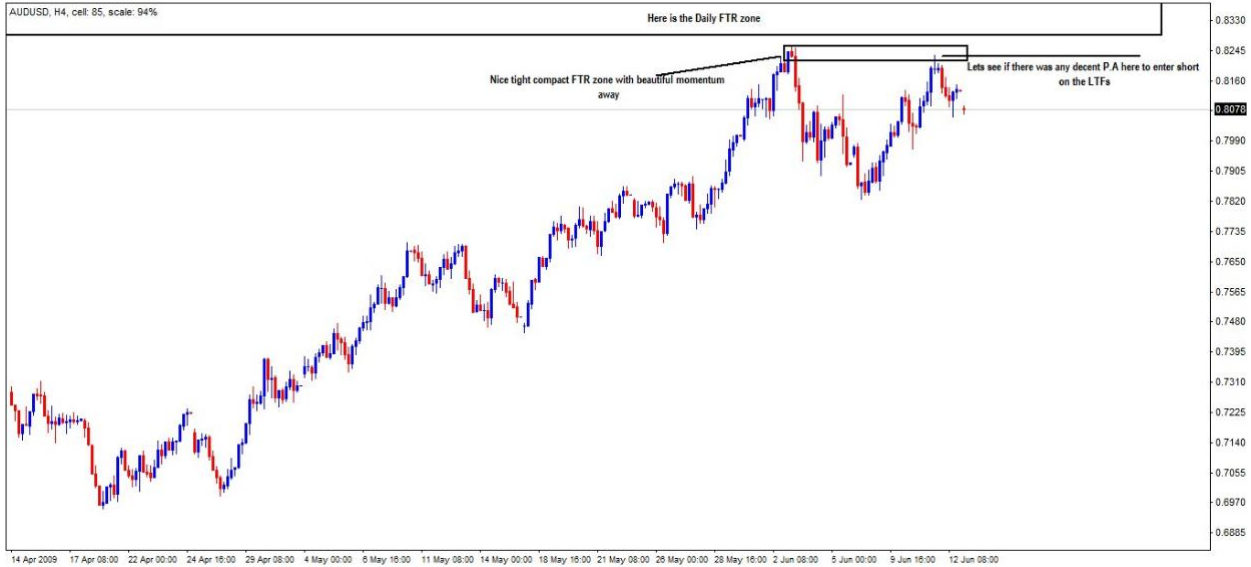





باز هم از (ARON)DT :



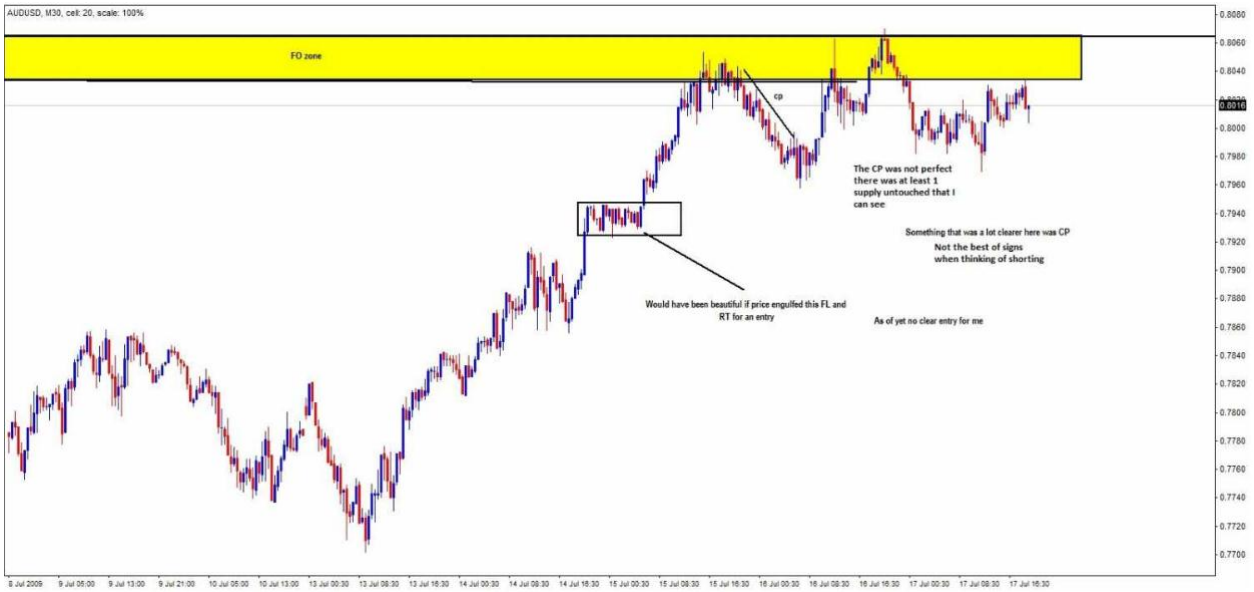

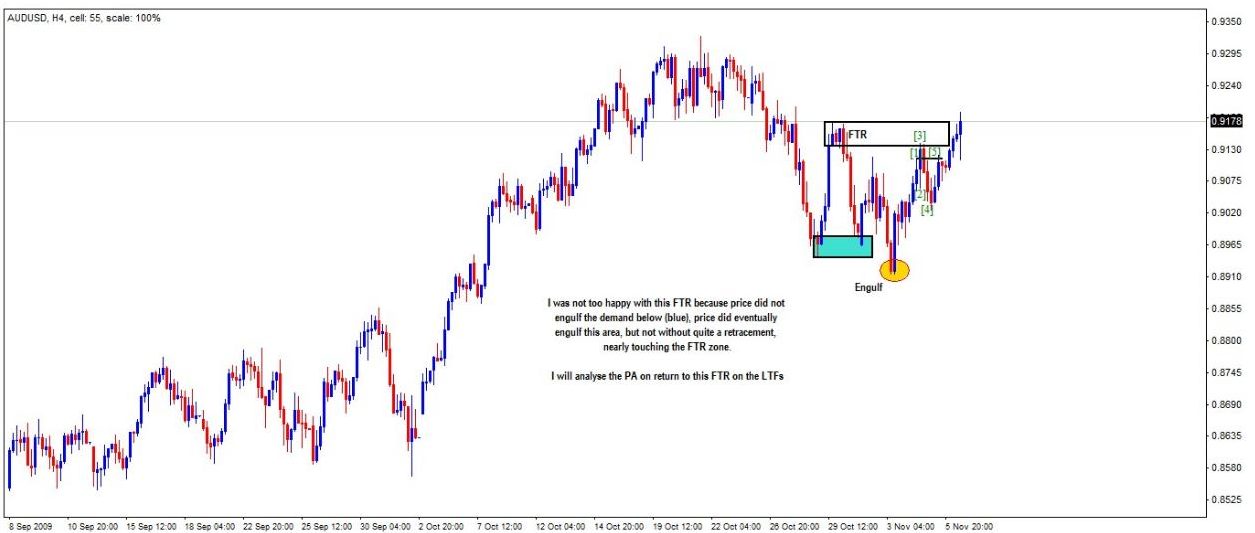
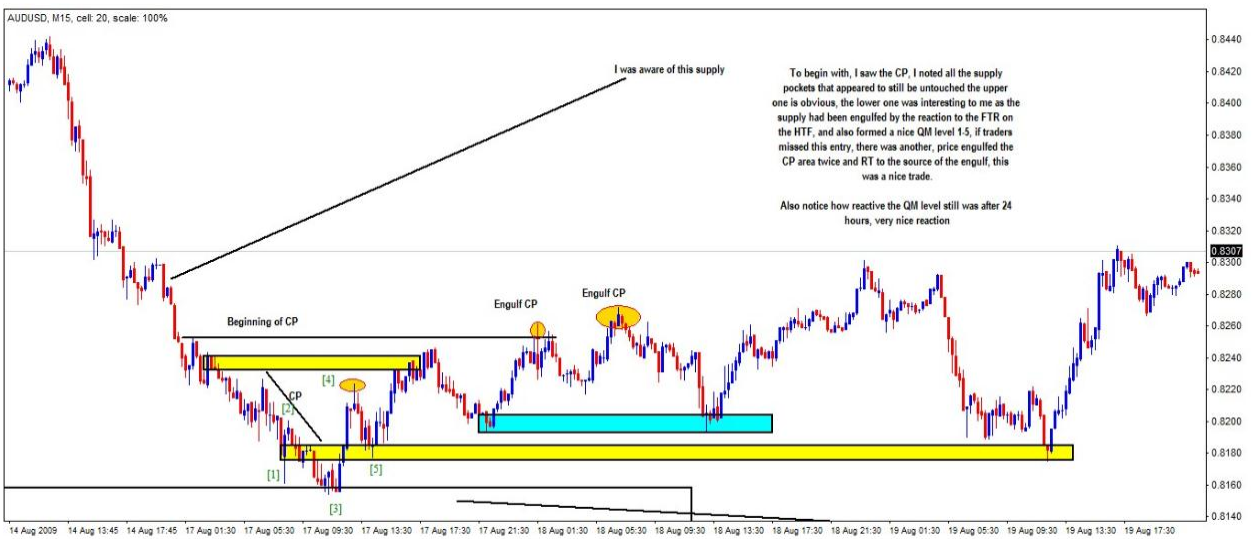
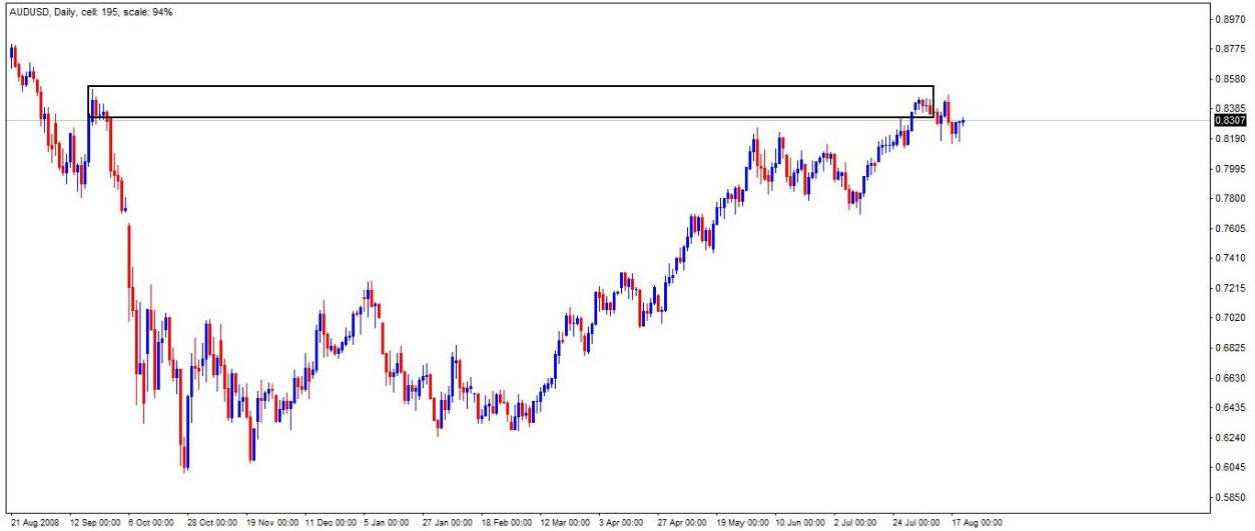



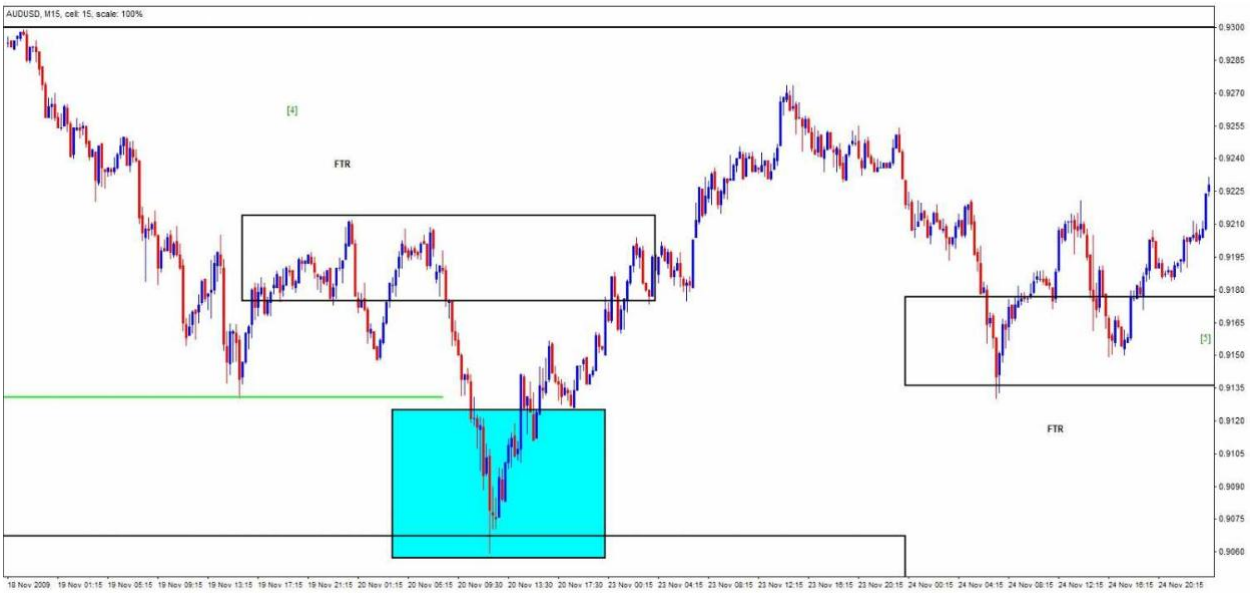



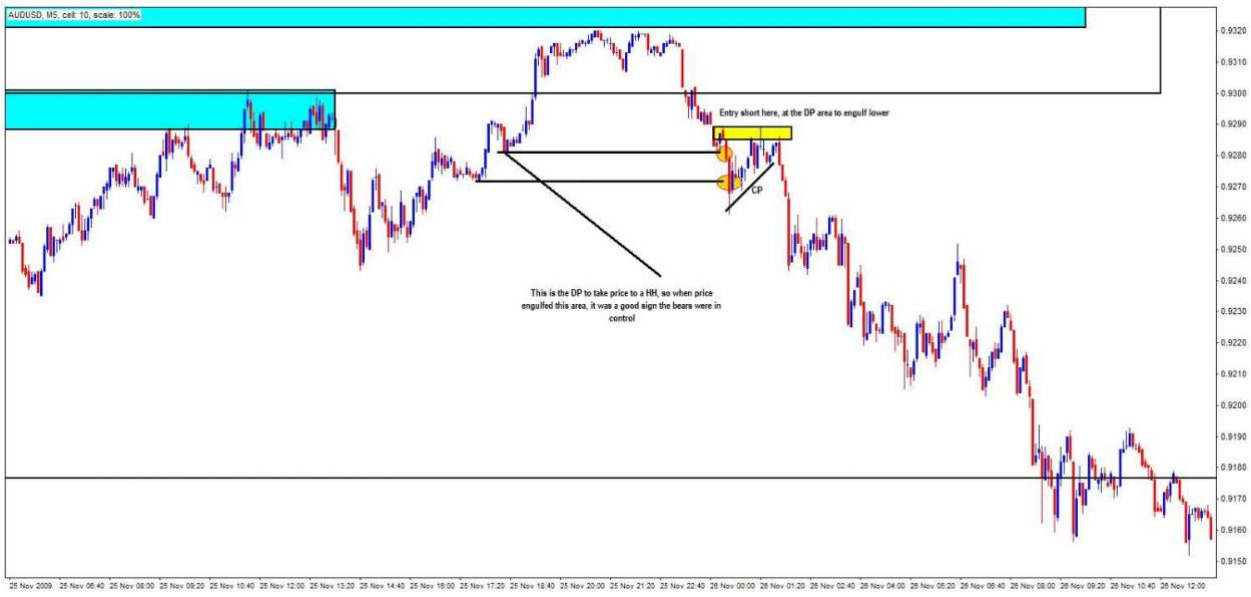

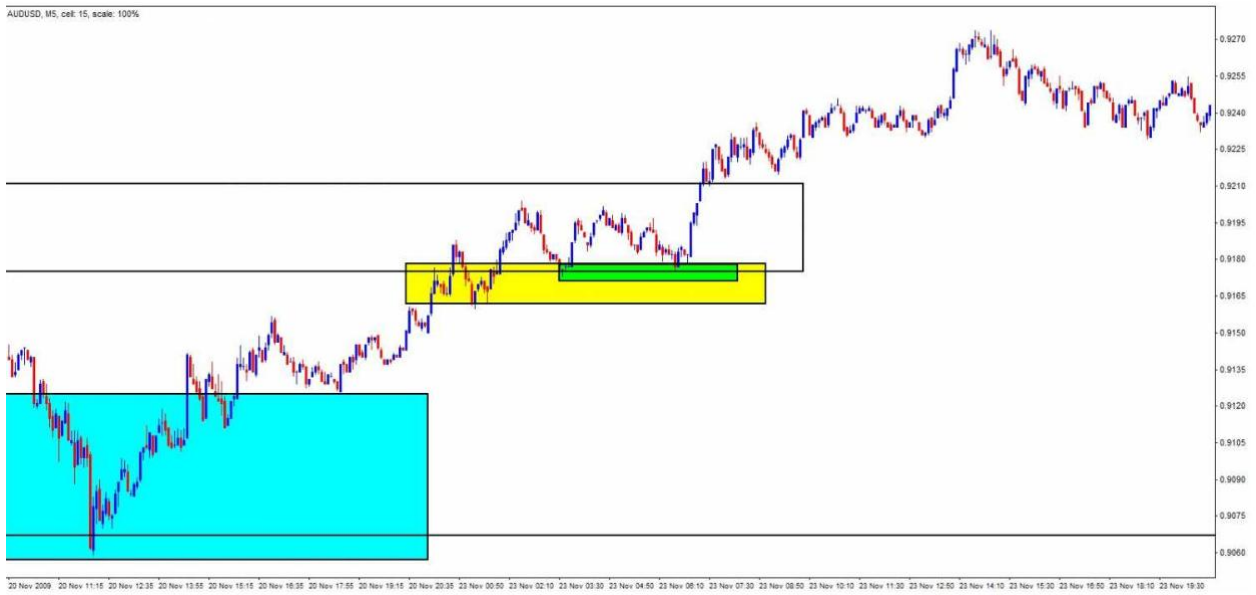
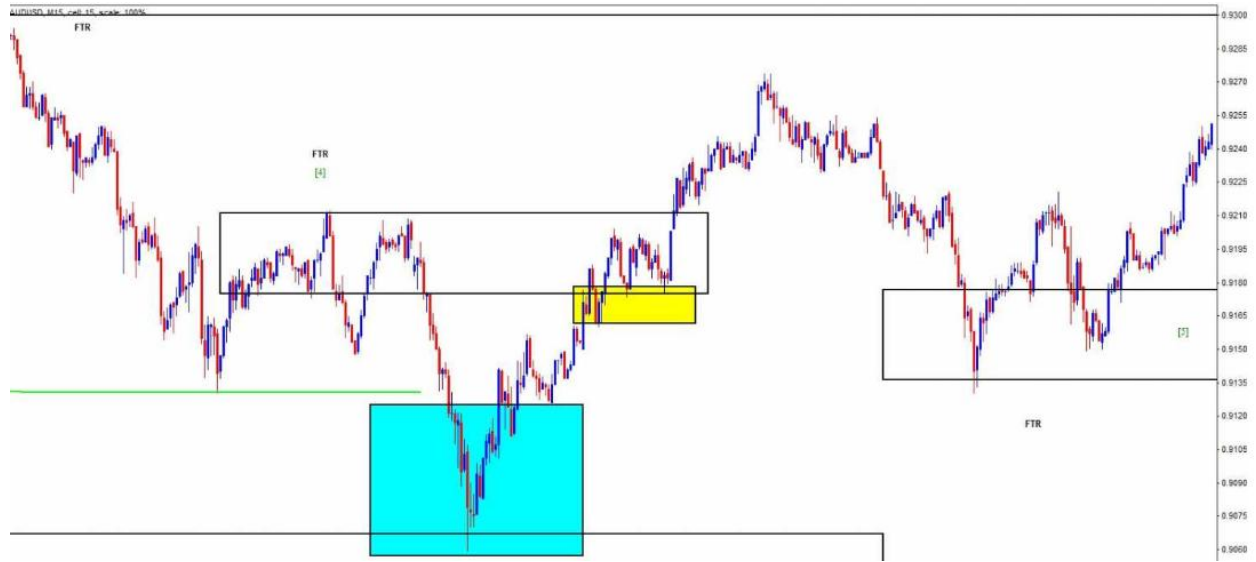

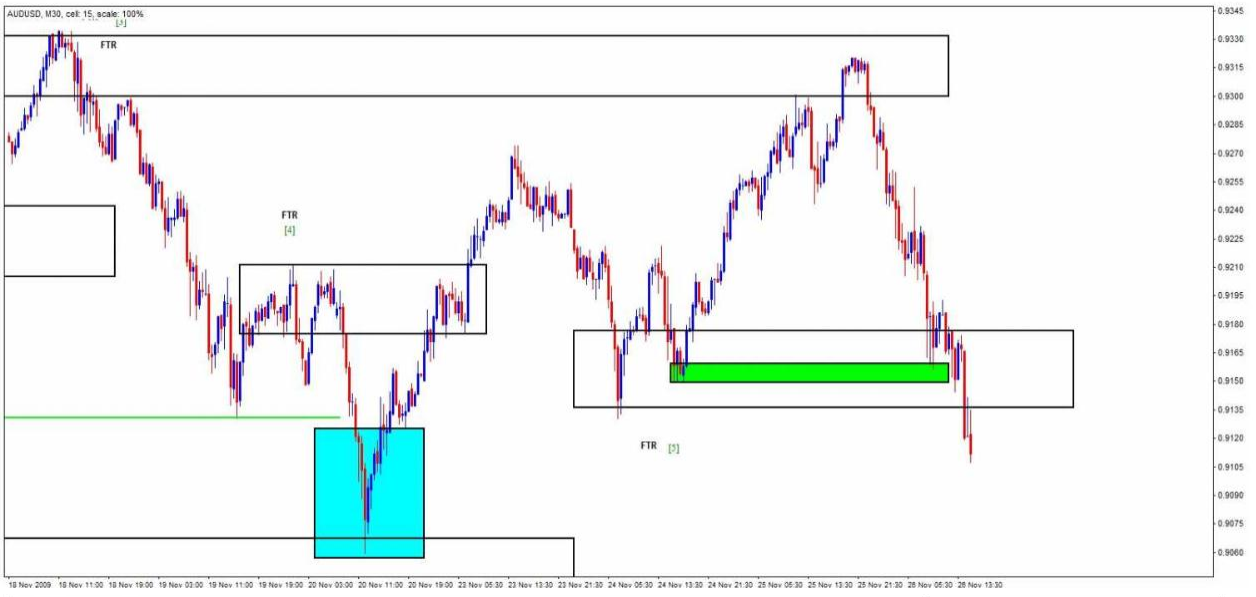

مثالی دیگر از DT ✓



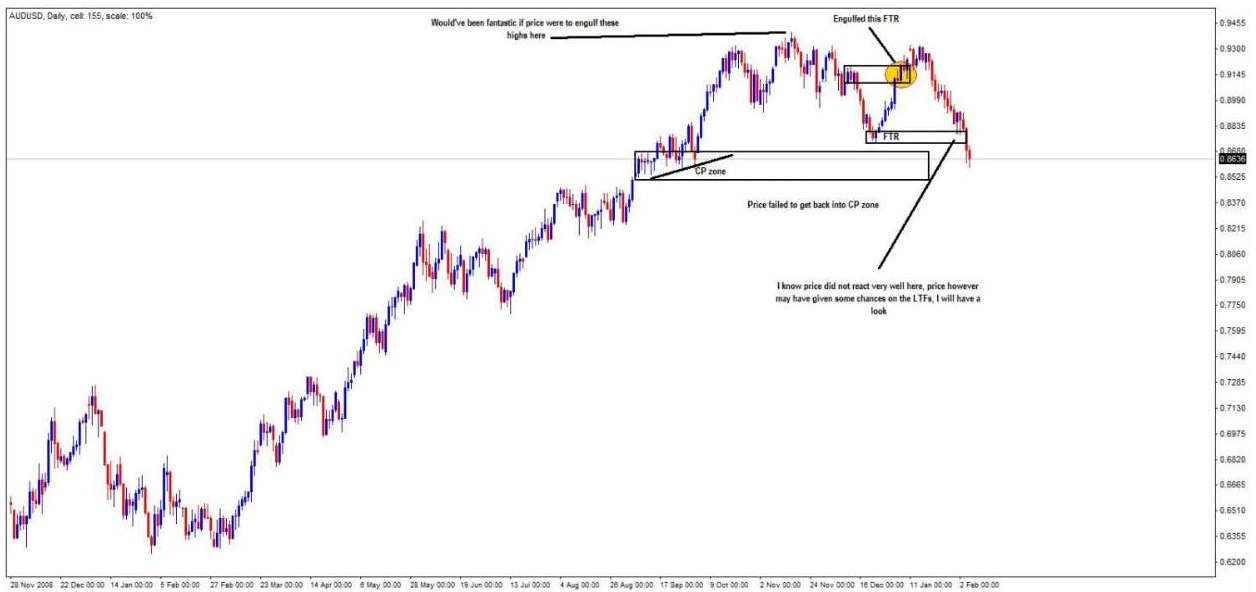

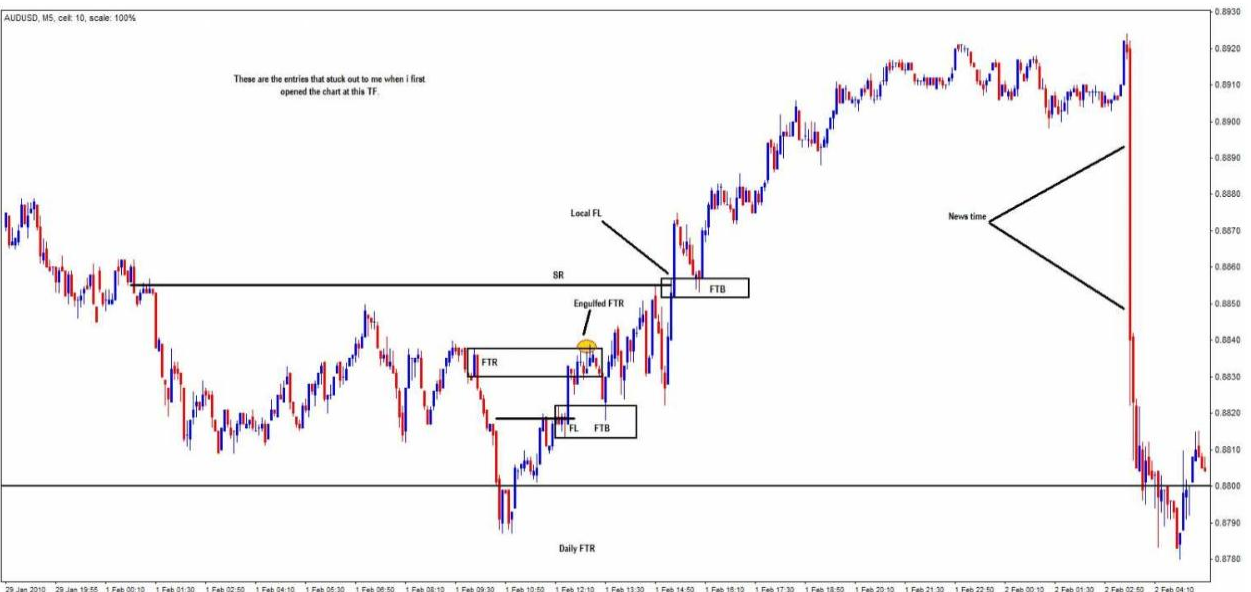
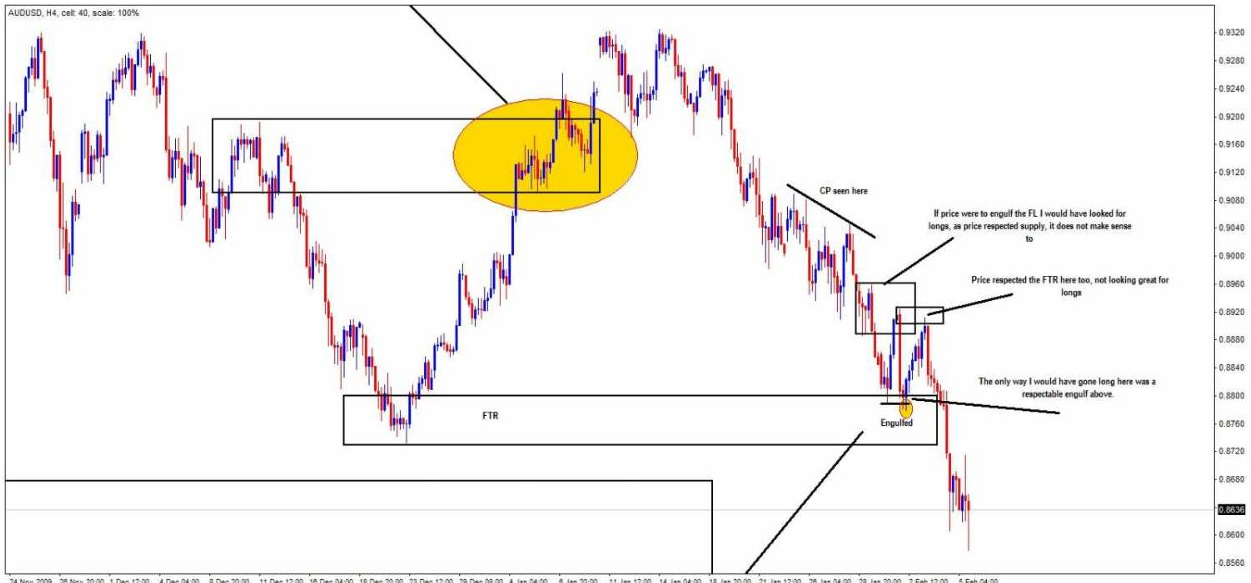



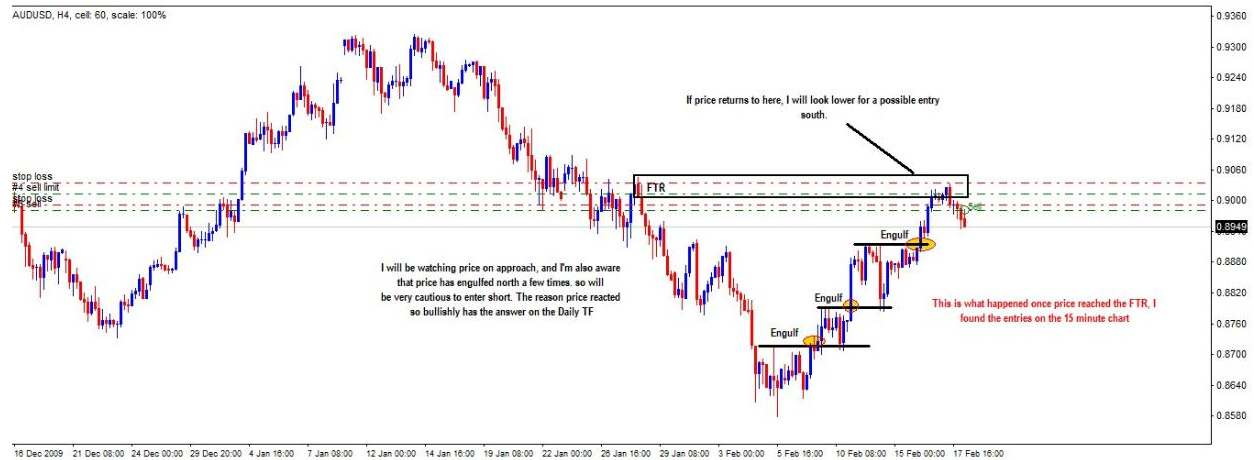

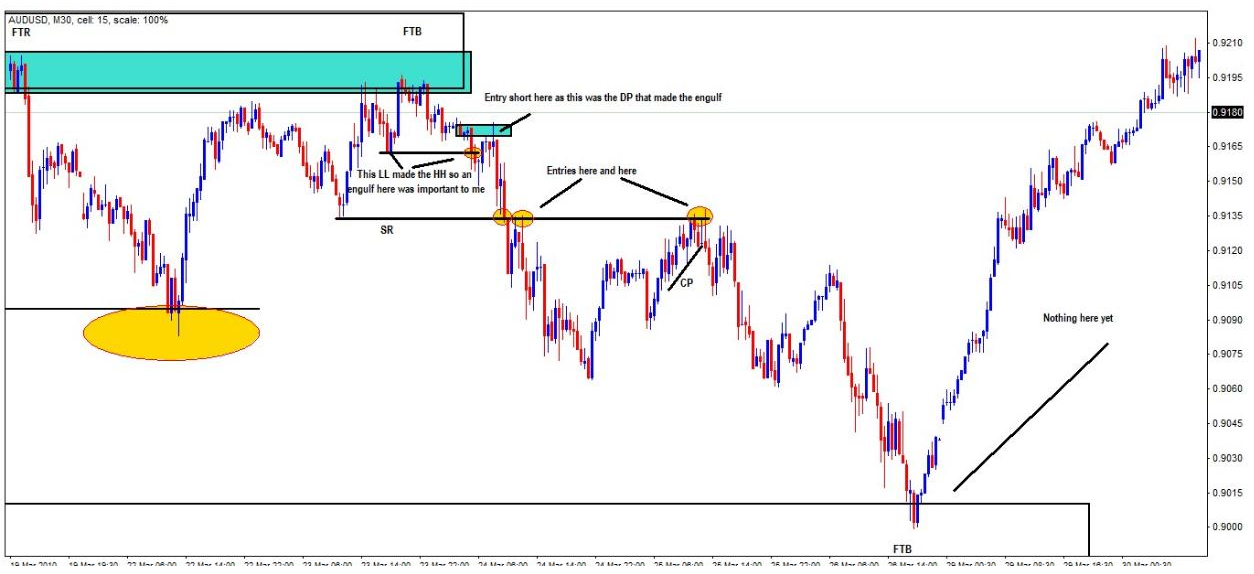
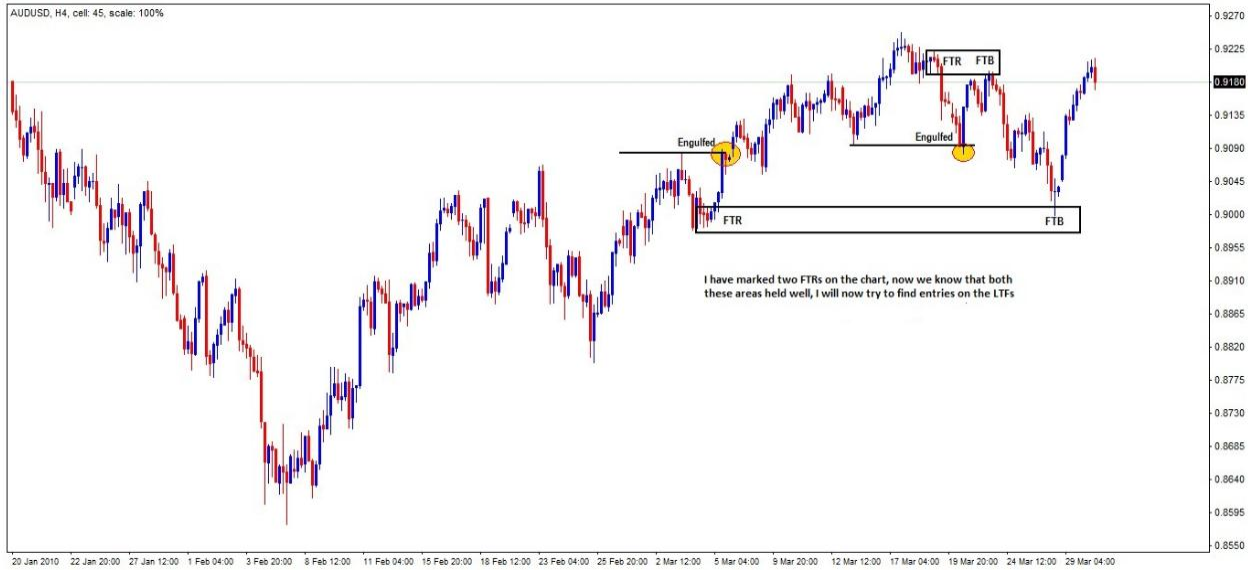

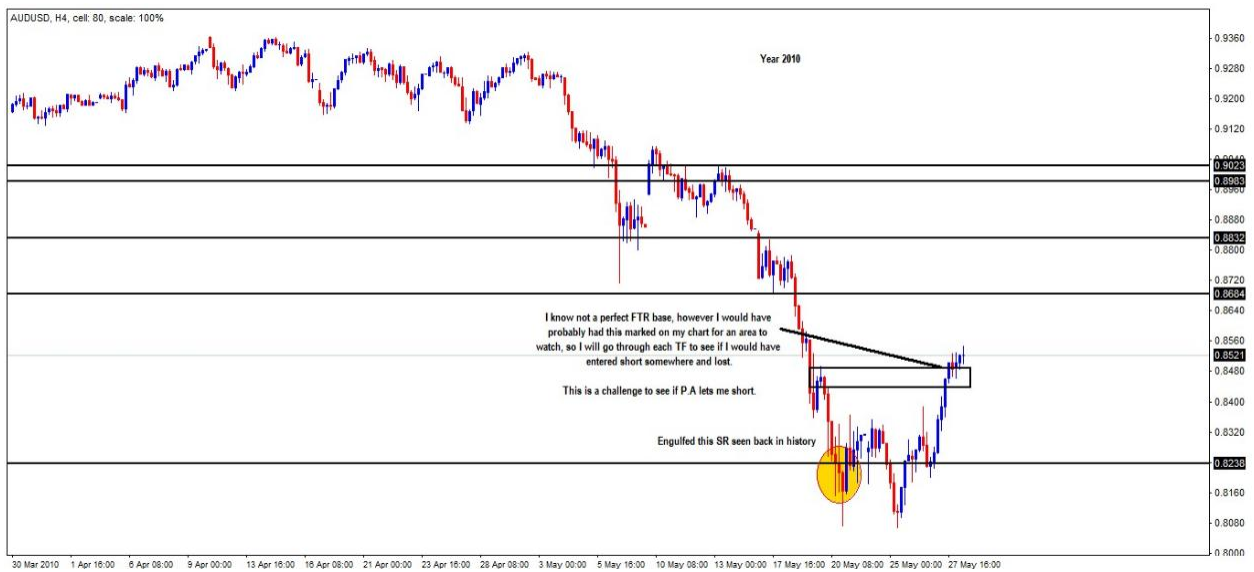
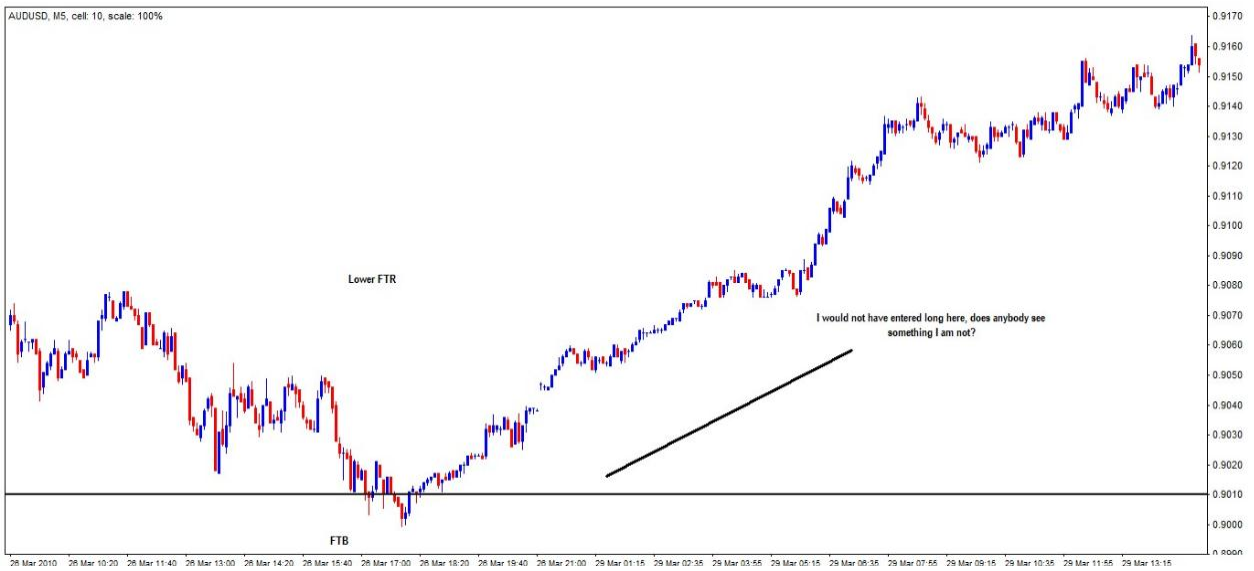
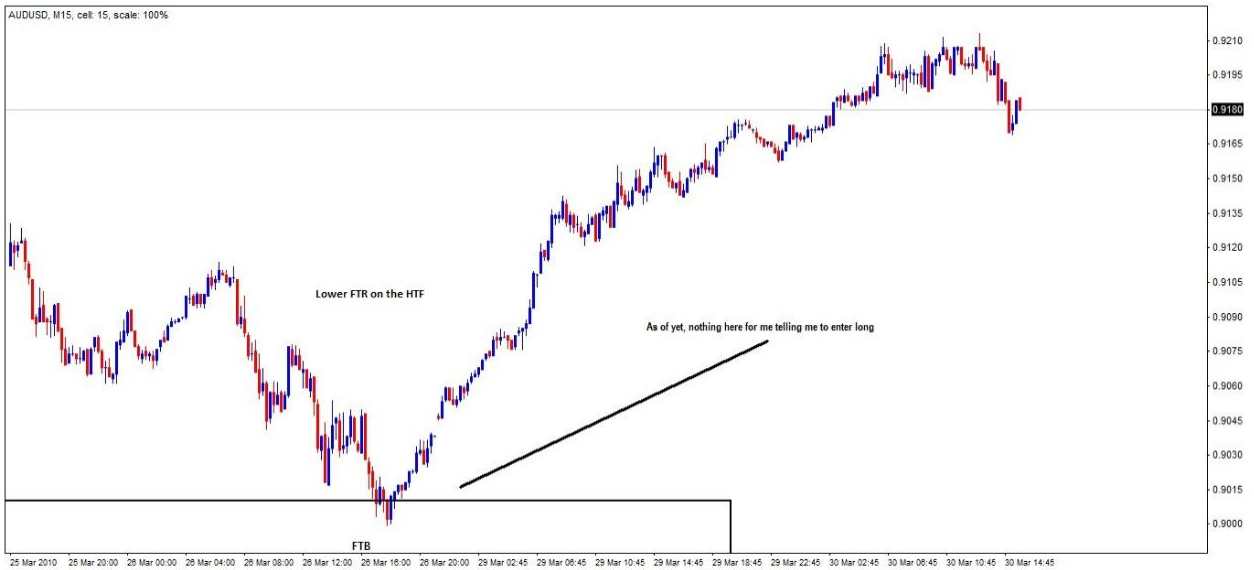

v.

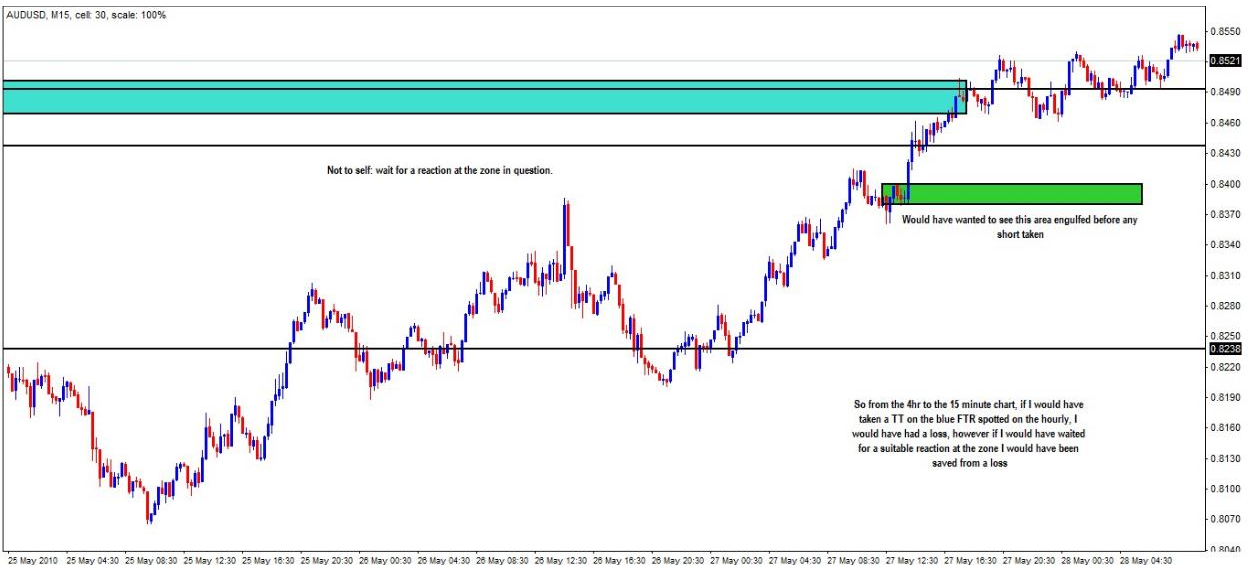
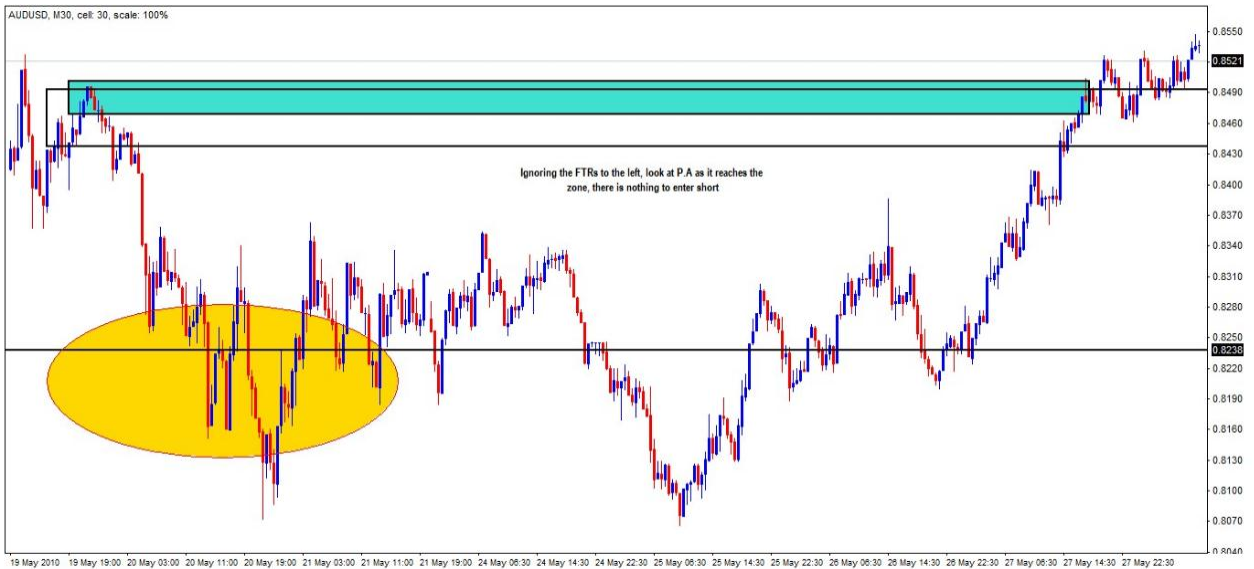

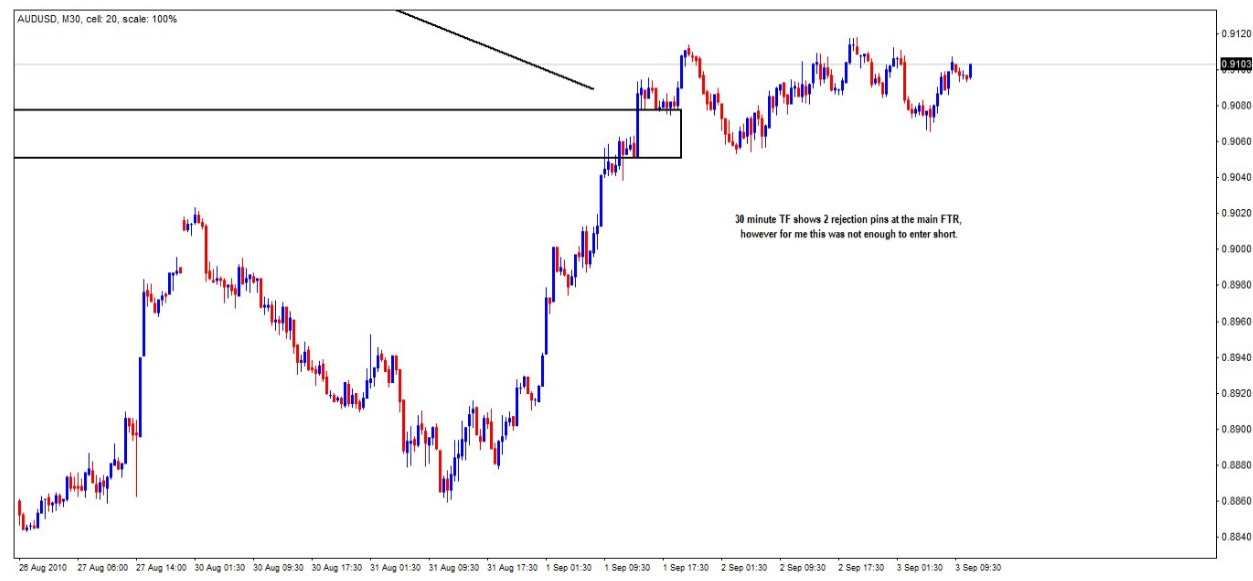

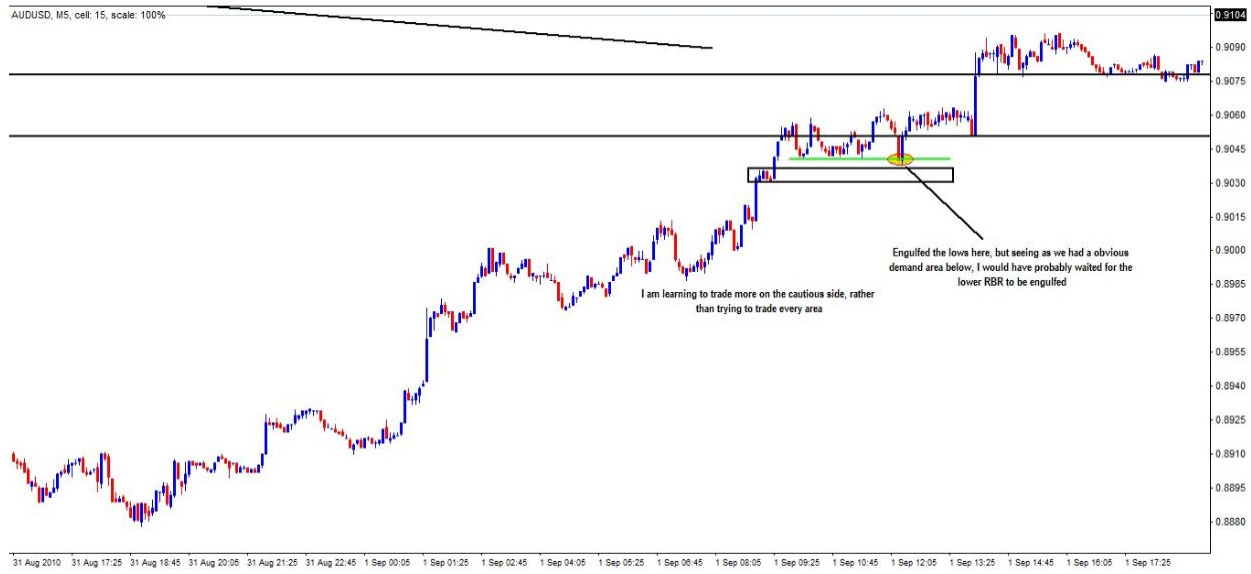

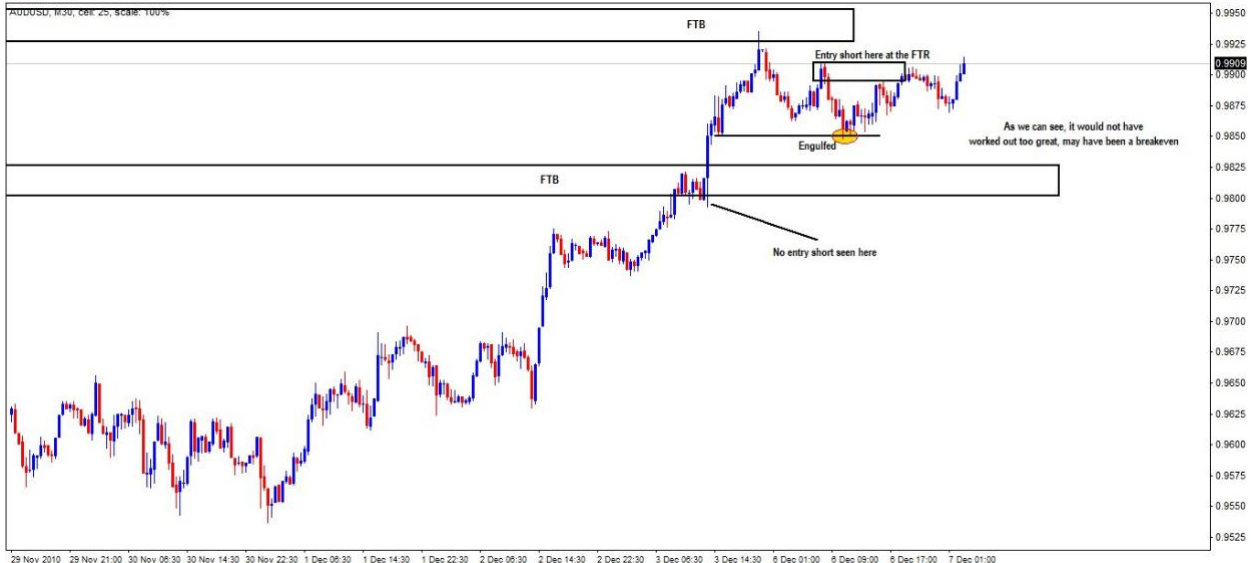





جناب Benhur در پاسخ به جانفشانی های آقای DT میگویند :
 DT عزیز واقعا کارت محشر است . شما در حال رسیدن به آن هستید اگر تا کنون نرسیده باشید !
 اگر بخواهم یک ادویه به کار بسیار خوب شما اضافه کنم :
 بهترین معامله = در مبداء بسیاری از حرکات صورت میگیرد .
 در اوسط منطقه ی RANGE = تنها با دلیل محکمی از PA باید معامله کرد .

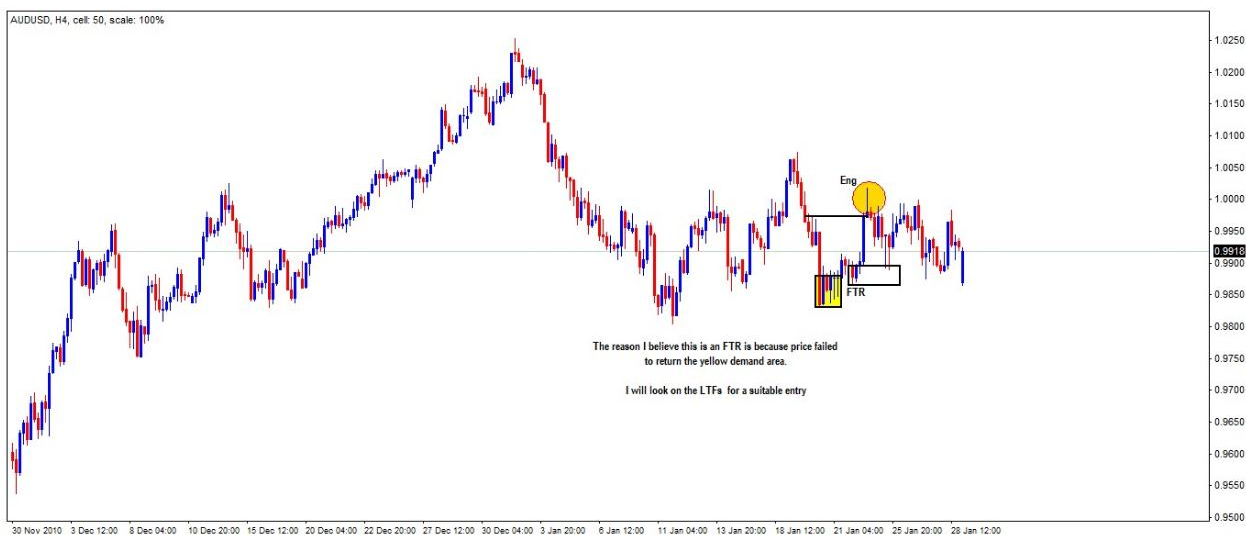

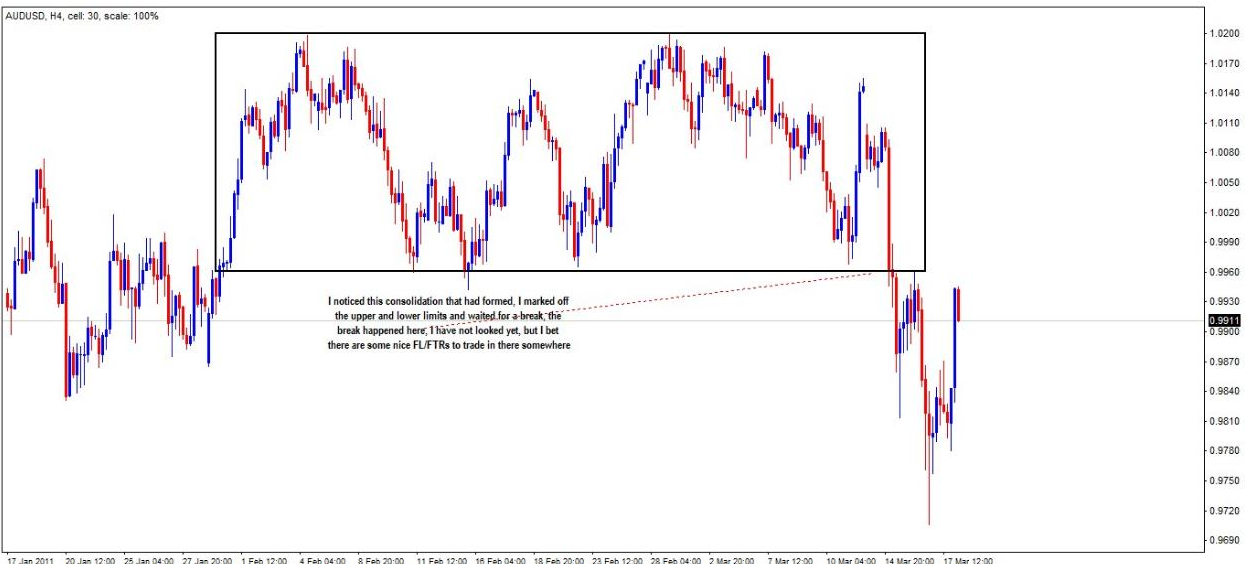

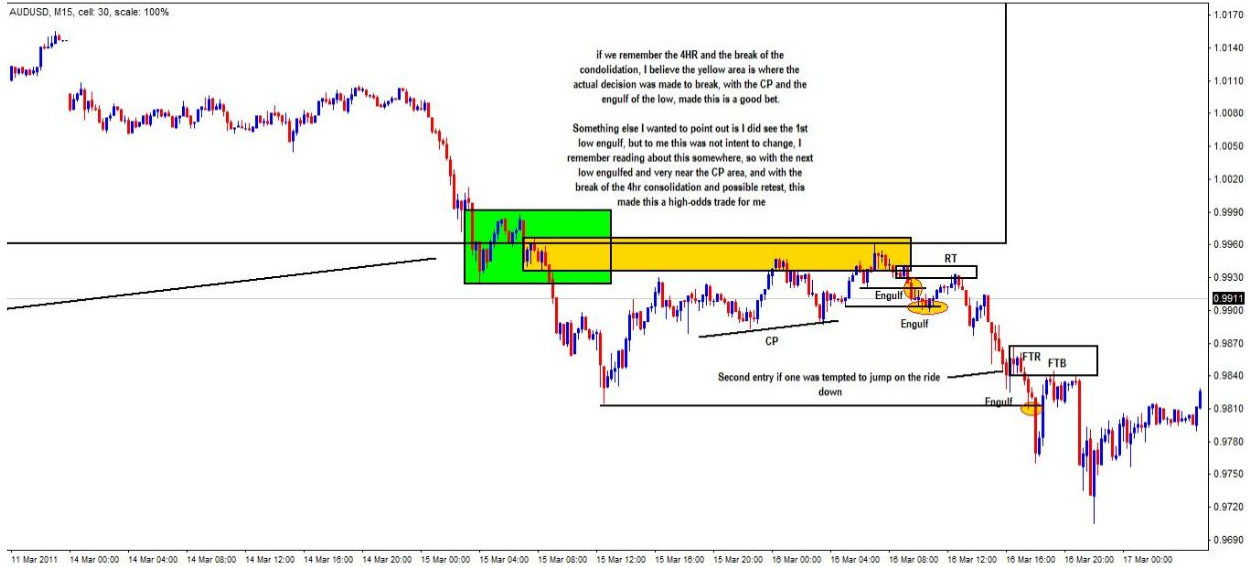

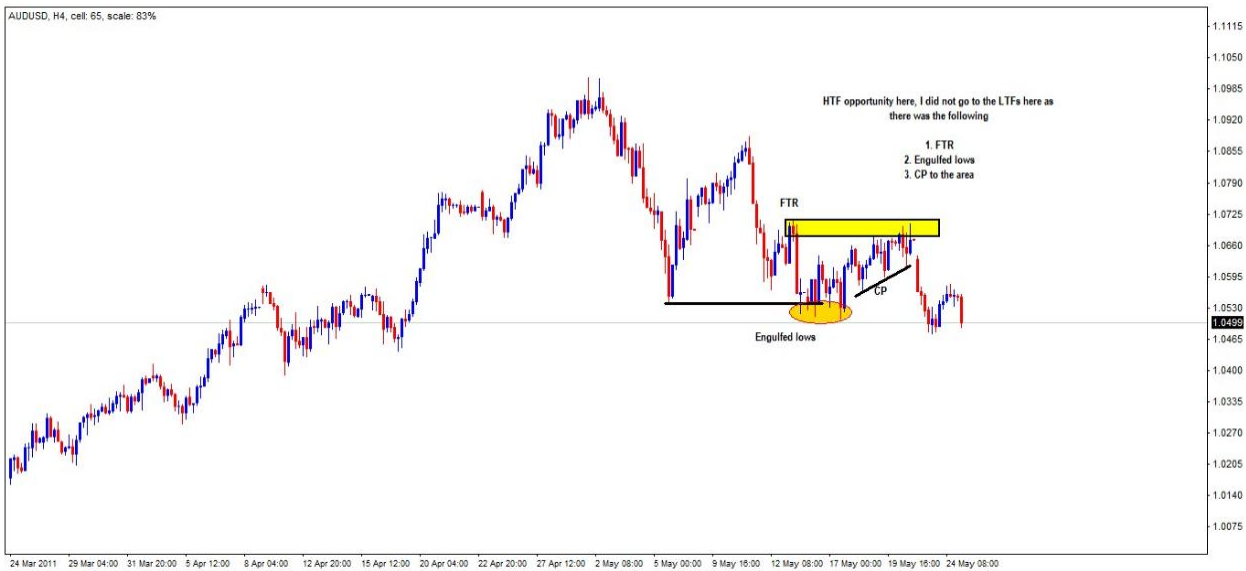

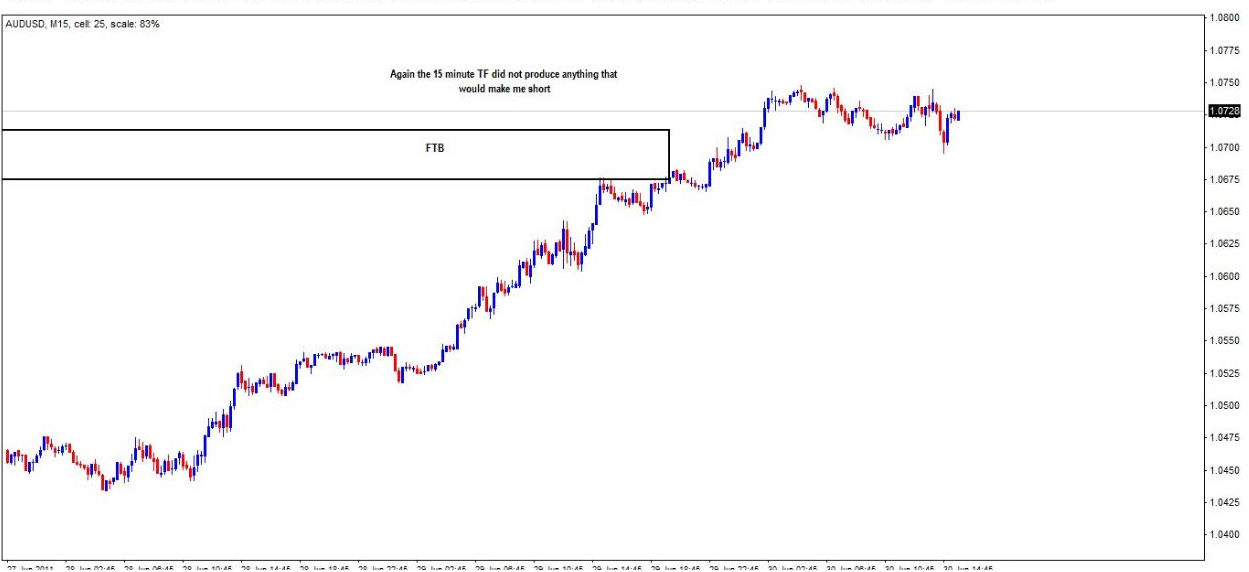

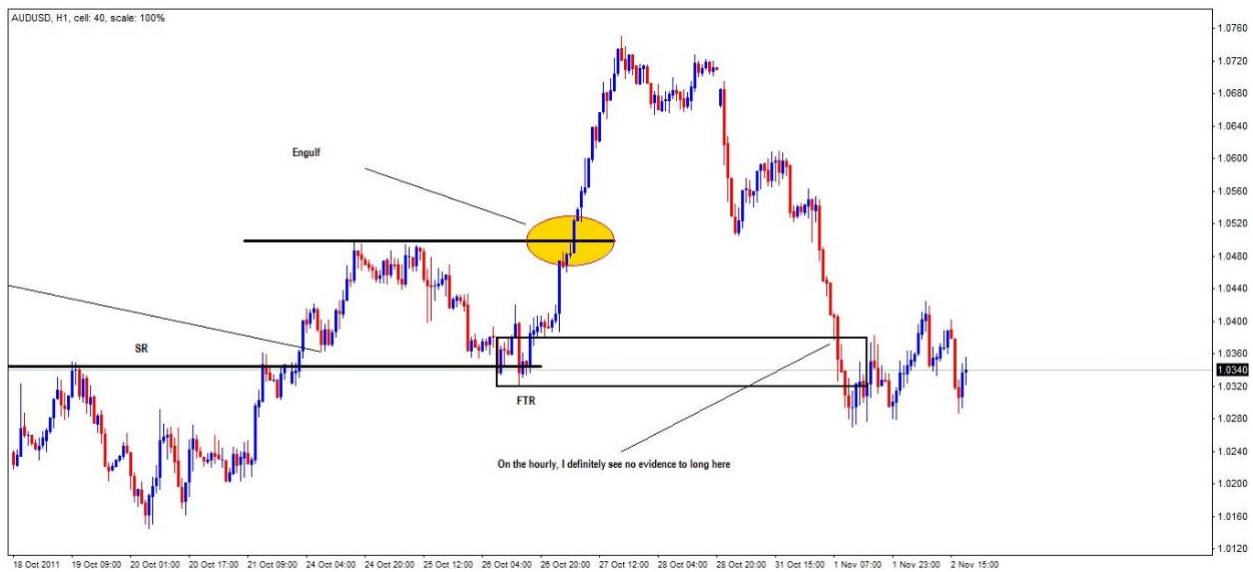
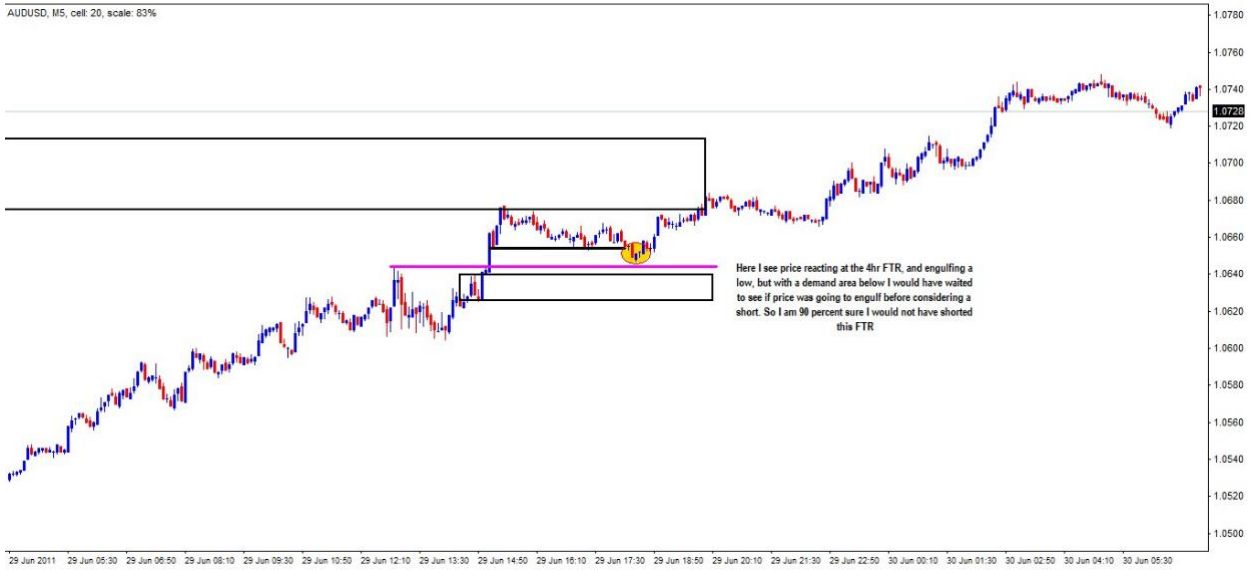

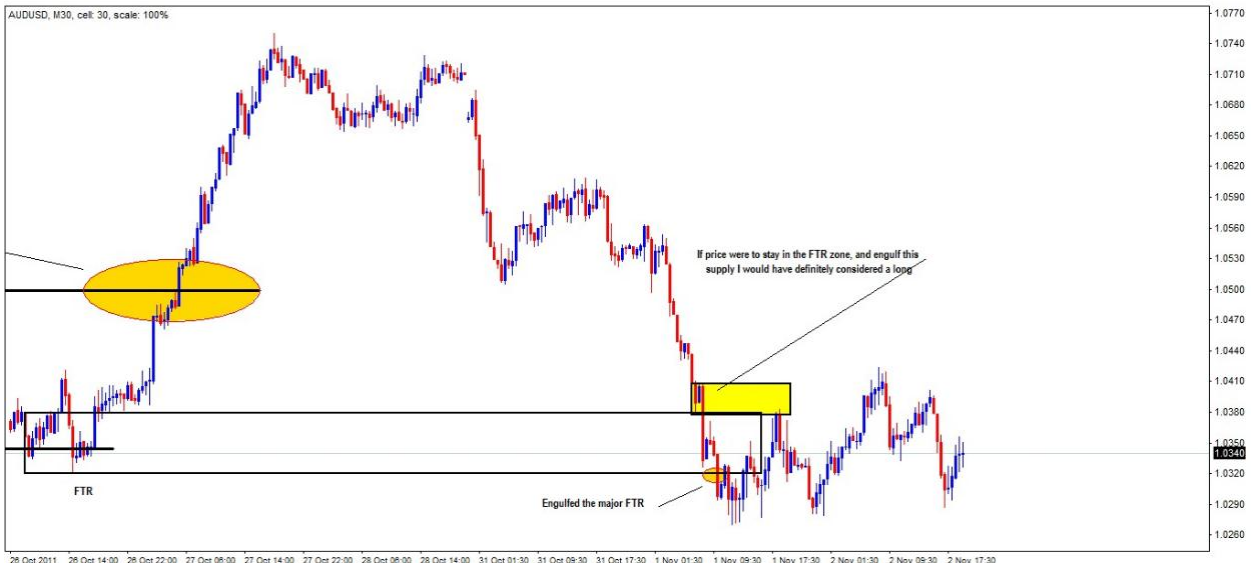







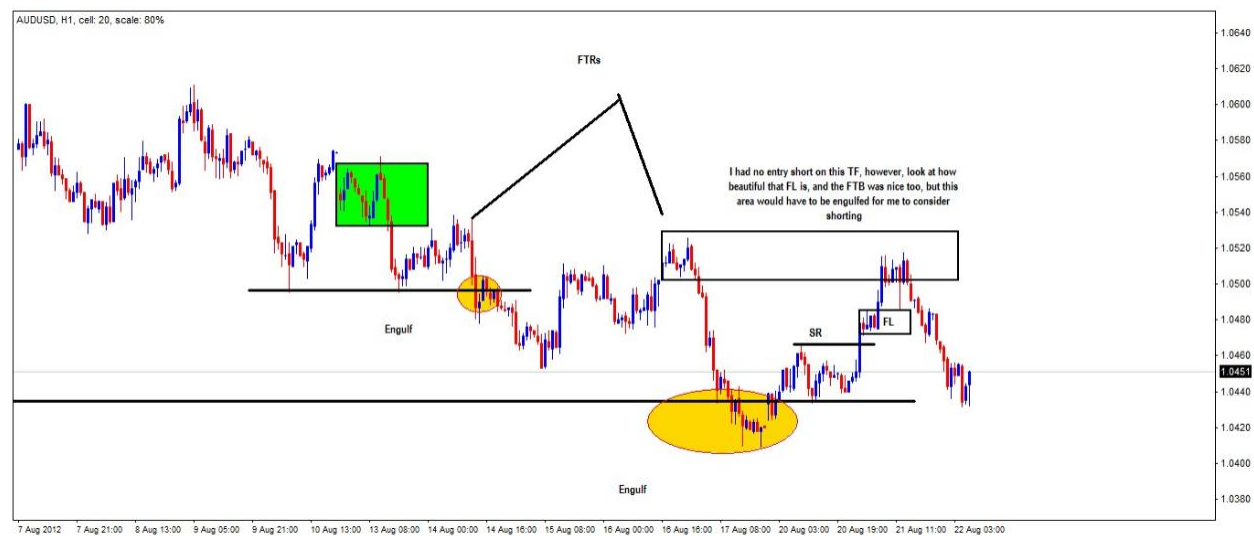
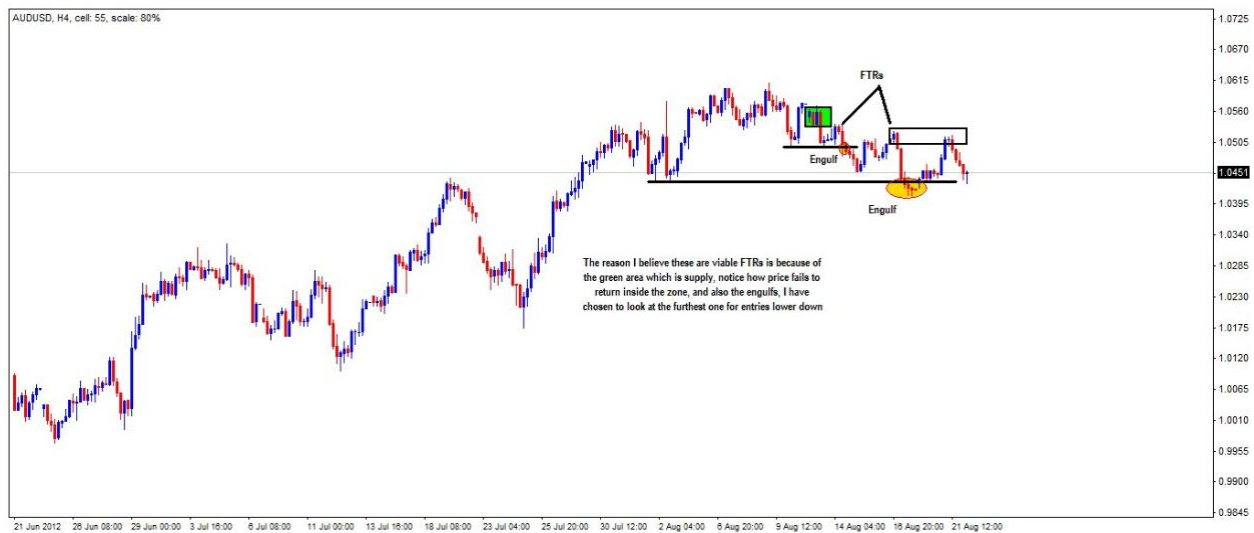

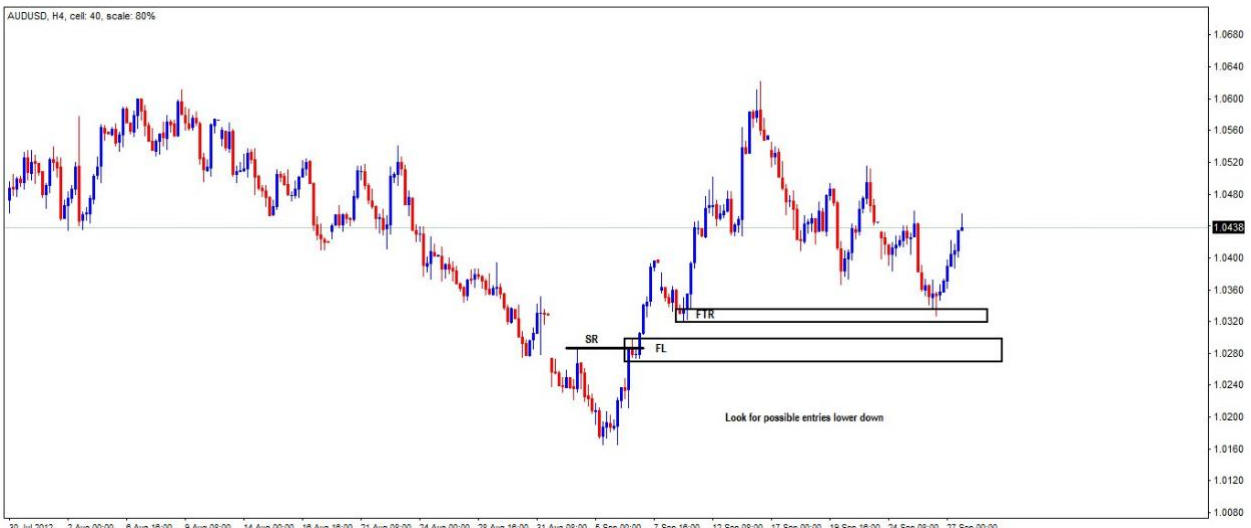

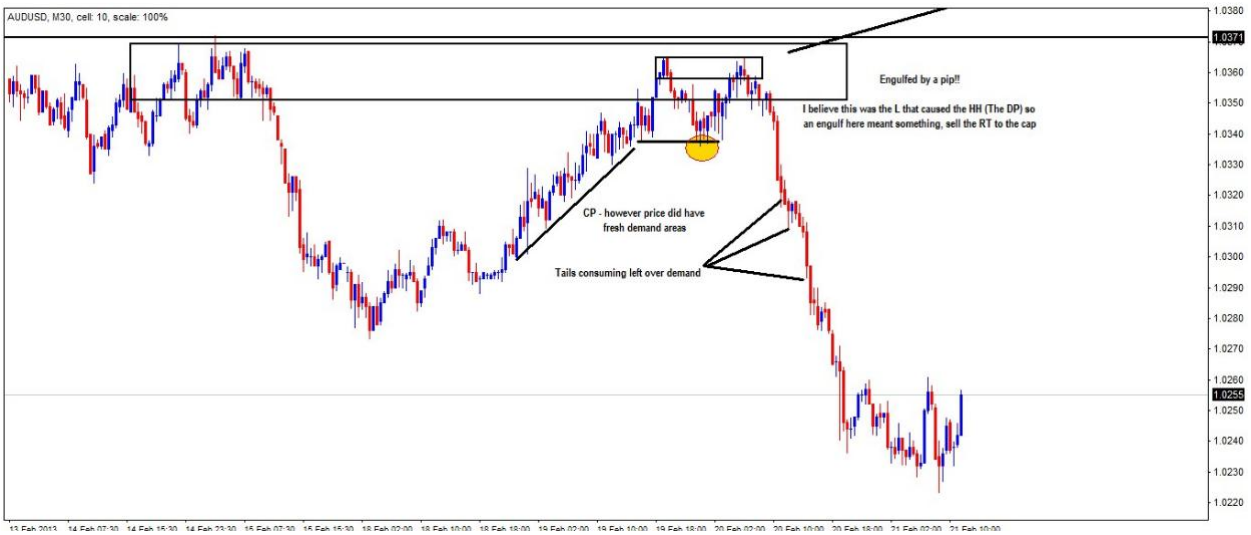

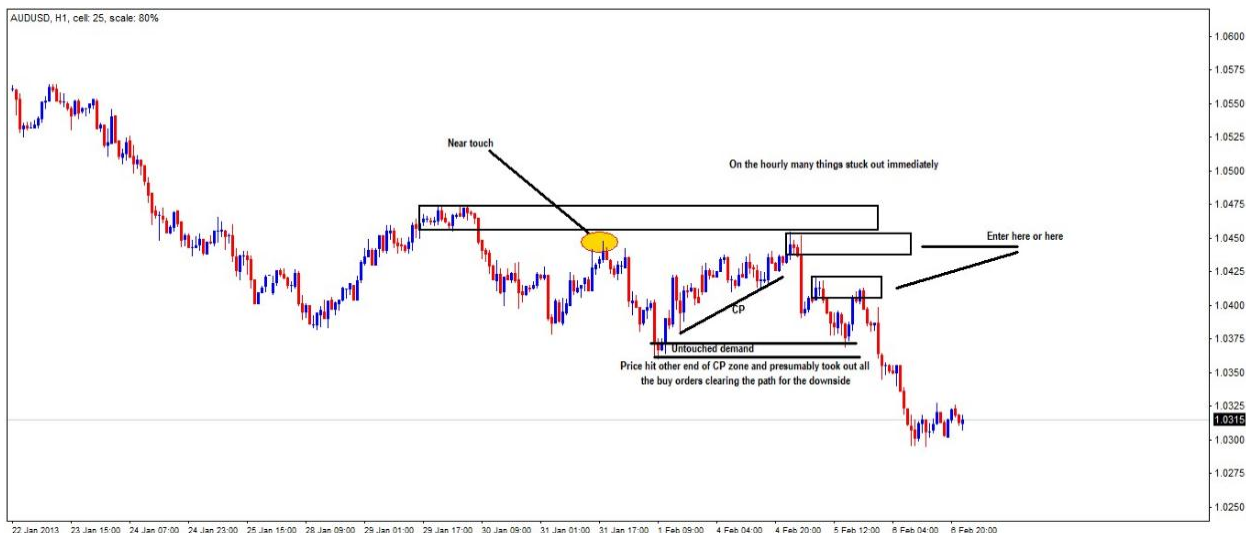

شما باید بدانید که فشرده سازی خودش یک PAZ می باشد (Price Action ZONE) سپس باید در جایی باشید که تصمیم گرفته شده است این PAZ شکسته شود. شما همچنین می توانید به عنوان نقطه تصمیم گیری به آن مراجعه کنید.

به چارت خود در ابتدای LQ SPIKE از آن CP نگاه کنید. پس از شکستن آن ما یک بار دیگر آن را تست کردیم و سپس یک کندل صعودی با مومنتوم بالا که این FTR را بریک کرده بود به وجود آمده است.



Very good question, with answers which are well worth remembering



متن زیر از جناب PEDINI :

سلام دوستان من فهمیدم که ENGULF شامل این می شود که قیمت یک Lower Low در واکنش به SUPPLY و یا یک Higher High در واکنش به DEMAND تشکیل دهد . این می تواند درست باشد اما قطعاً همیشه درست نیست . در واقع بیشتر مواقع این درست نیست . شما نیازمند این هستید که اینگلف های مهم یک flag را بیابید . این زمانیه که این اتفاق می افتد اینگلف معنادار می شود . تنها با تشکیل higher high یا lower low قصد و مفهوم شما نشان داده نمی شود . همچنین فهمیدن اینکه که اینگلف مانند FO دلالت بر یک چیز دارد (به دلیل رفتار معامله گران خرده فروش) اما این یک سیگنال هست که قیمت میخواهد به سطح مهم بعدی در جهت اینگلف برود . FO به سادگی اجرا می شود برای به دام انداختن معامله گران اینکه سیگنال اینگلف اخیراً اتفاق

افتاده است . مبحث FLAG LIMIT را بخوانید اخیرا پست های بسیار خوبی در آن قرار داده شده . با فهم FL و ENGULF OF FL همراه با تایم فریم های بالاتر شما را قادر به تشخیصی FO از ENGULF خواهد کرد .











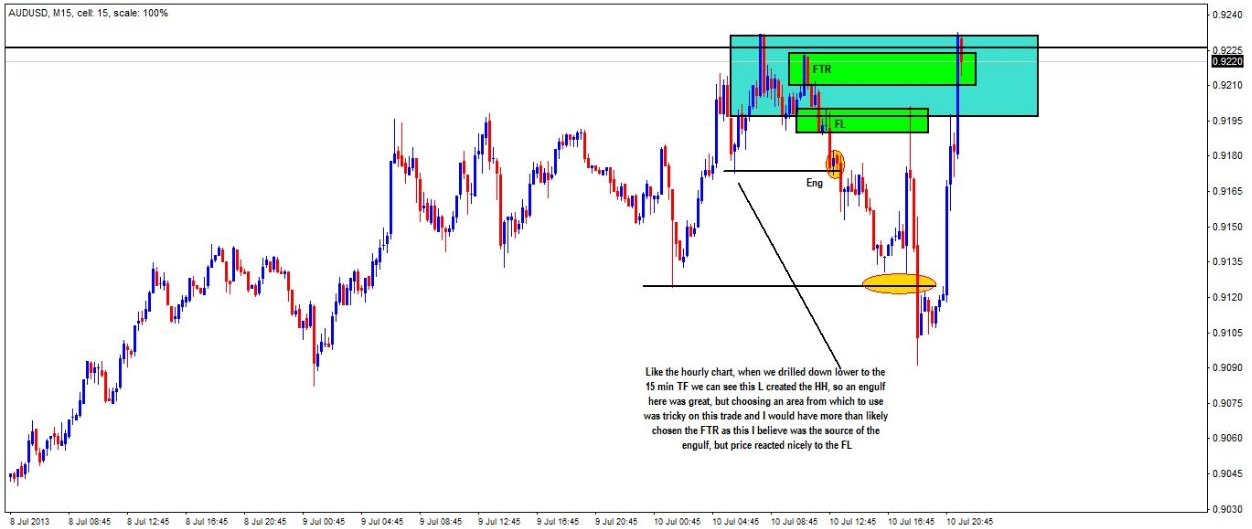







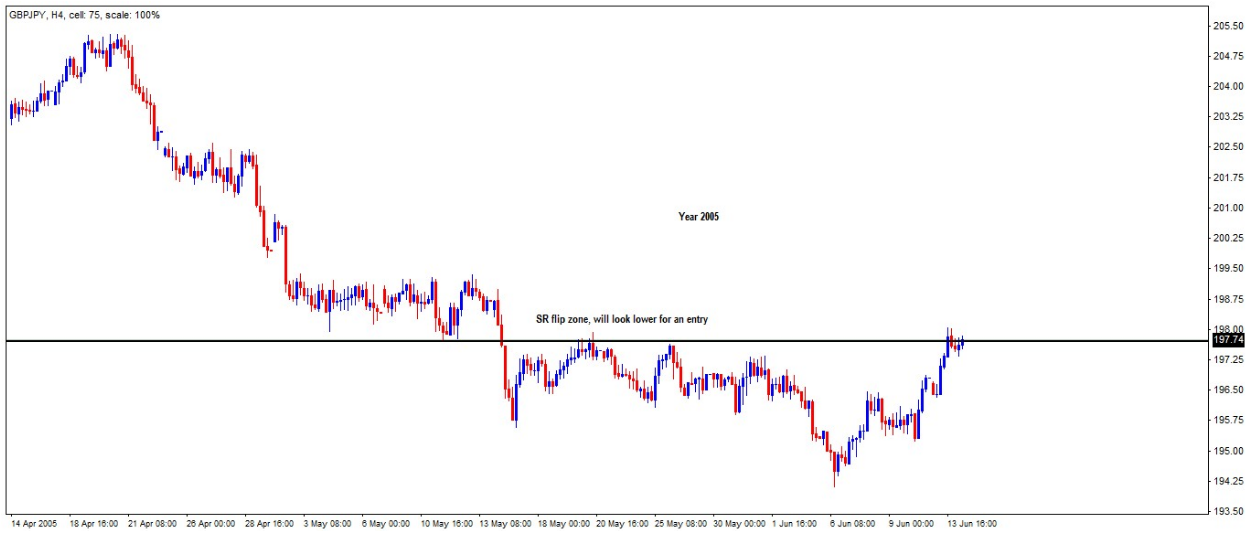
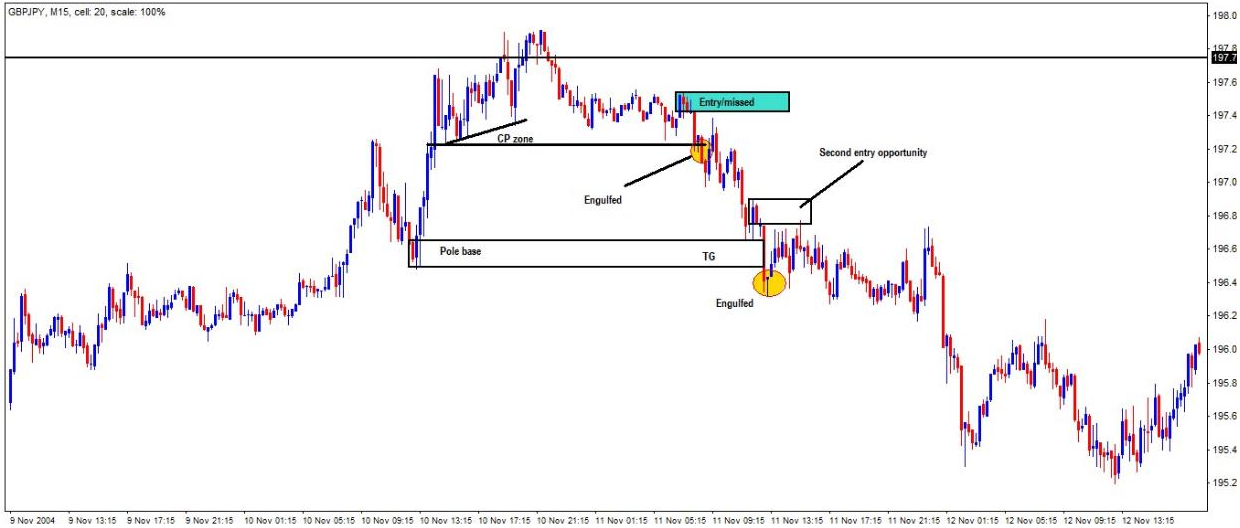

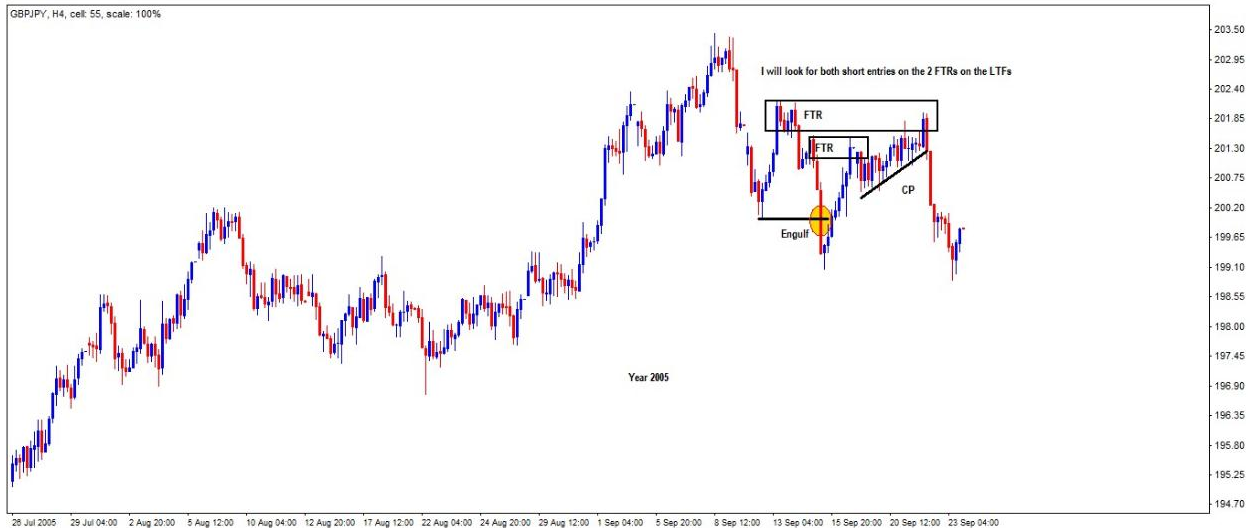

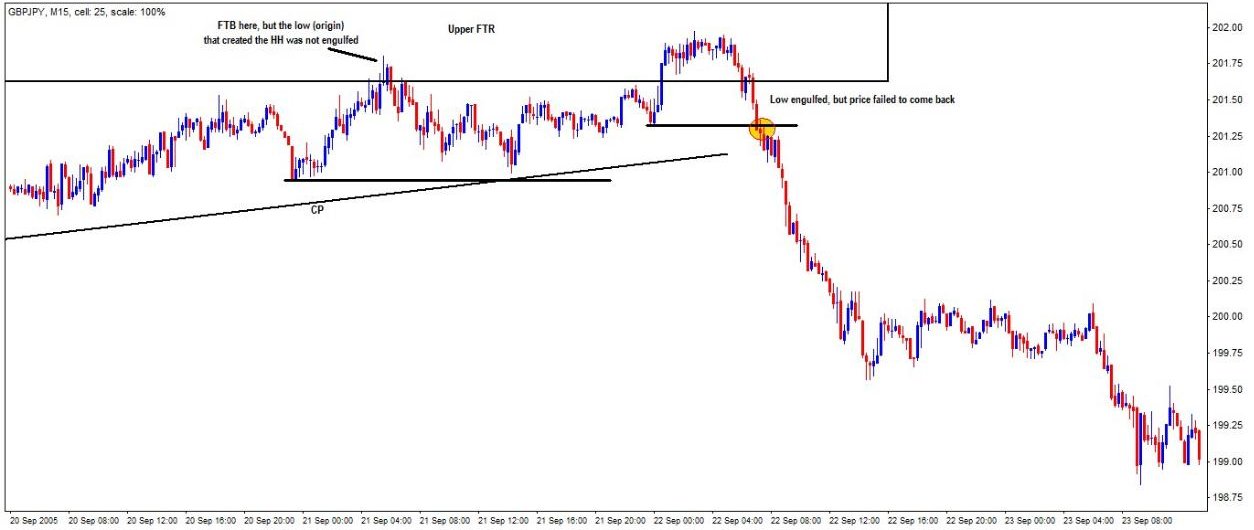

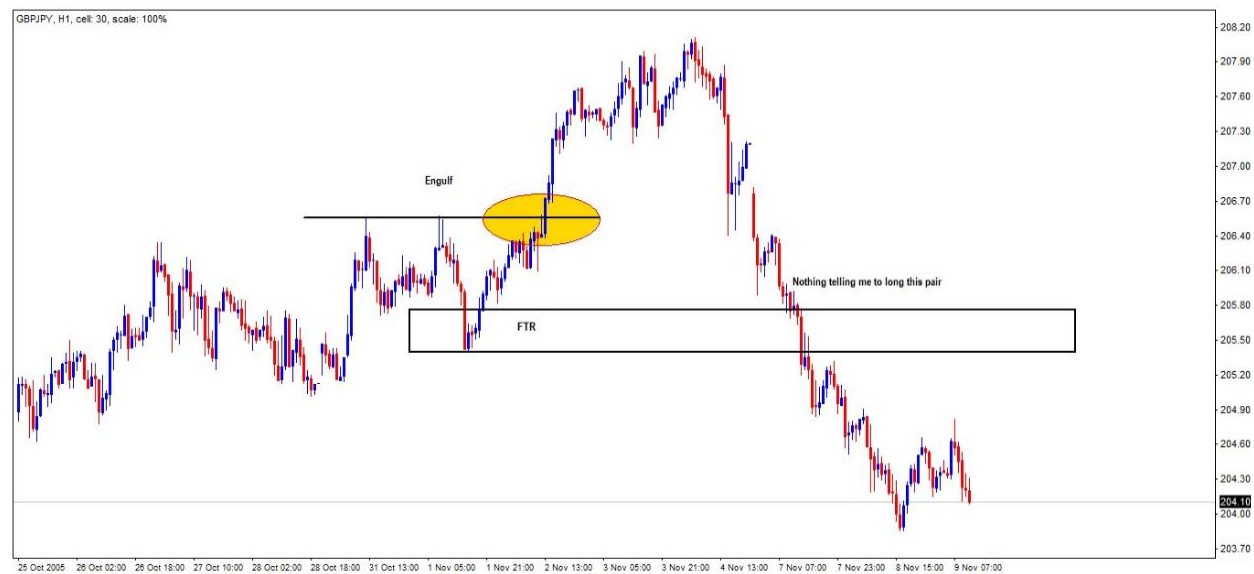
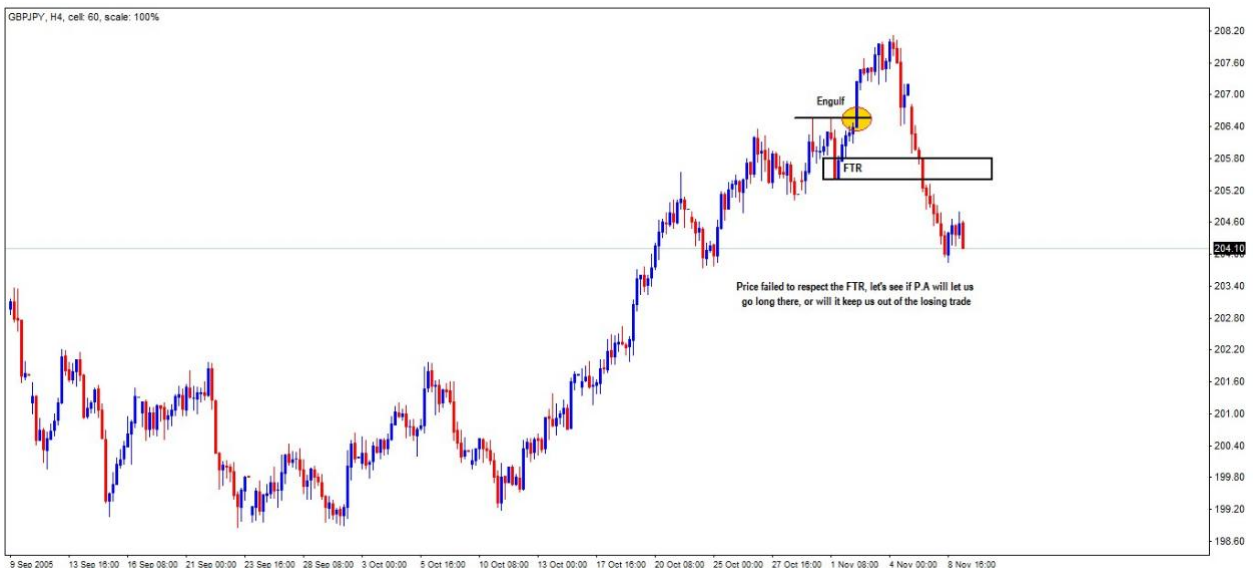
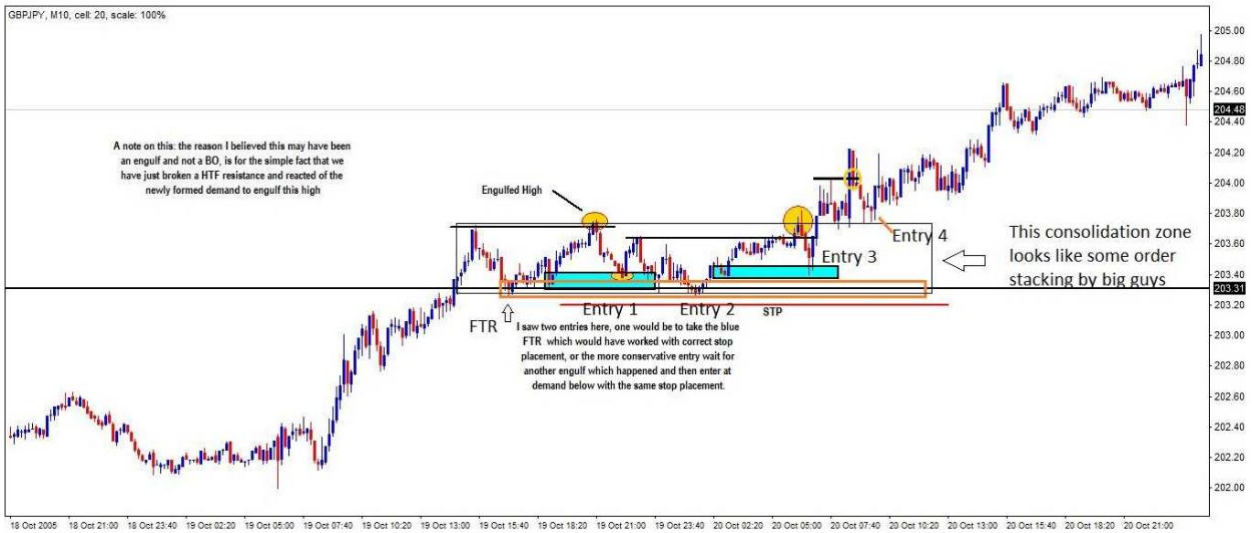

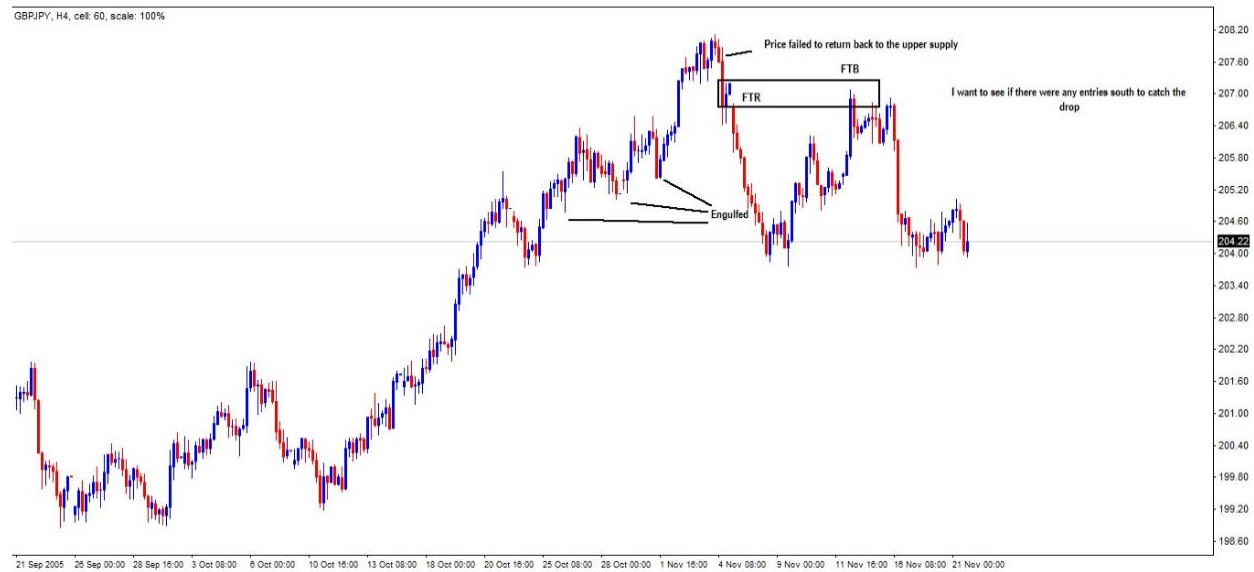

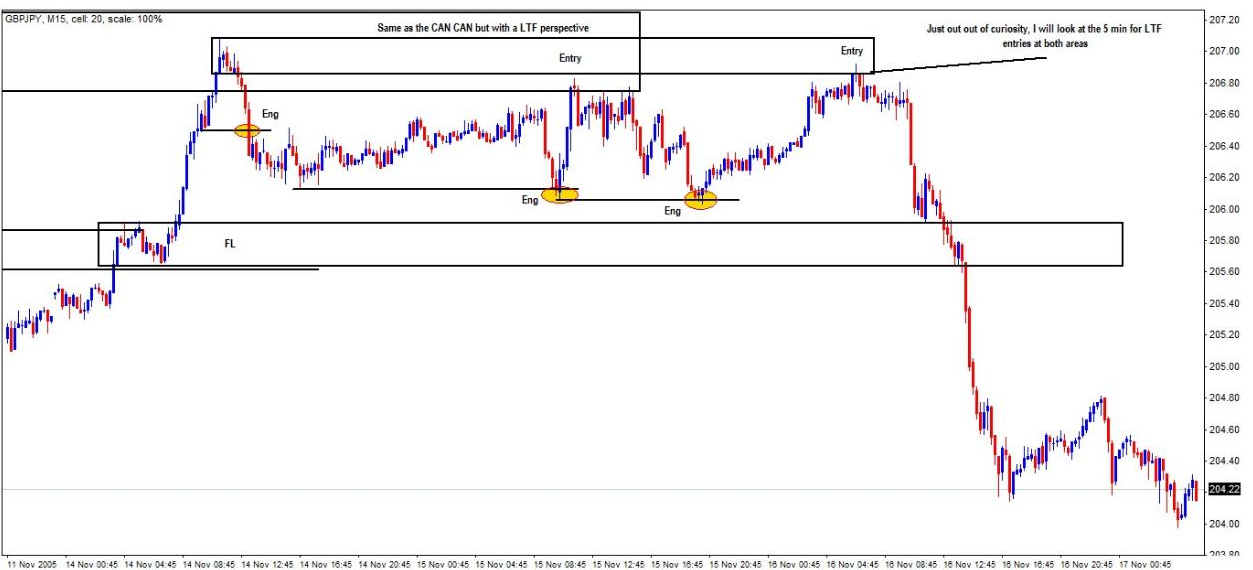
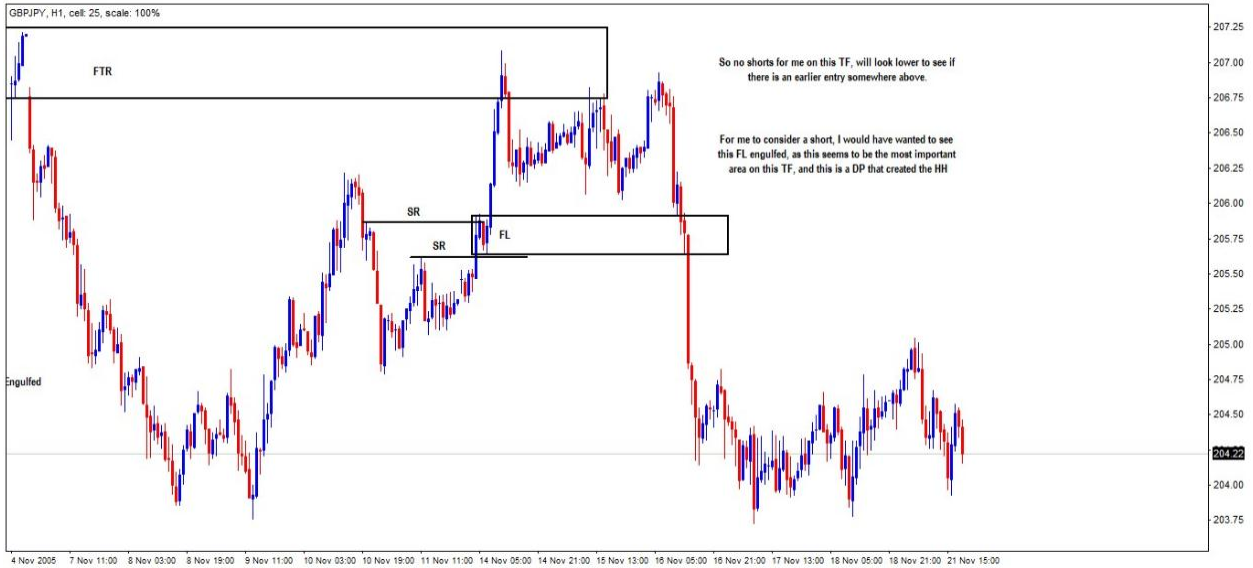

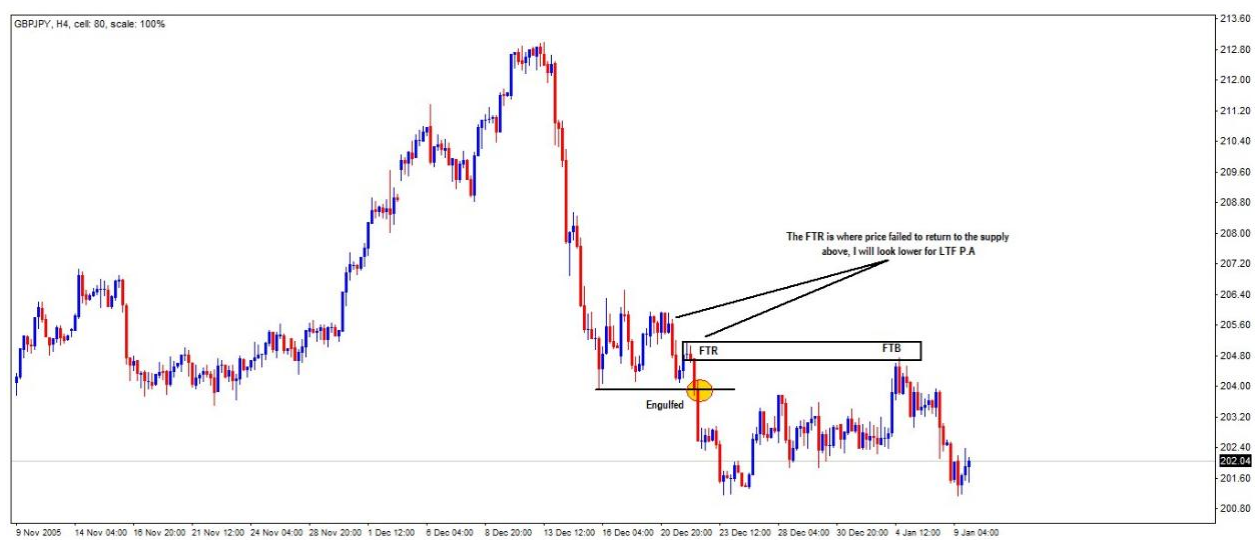
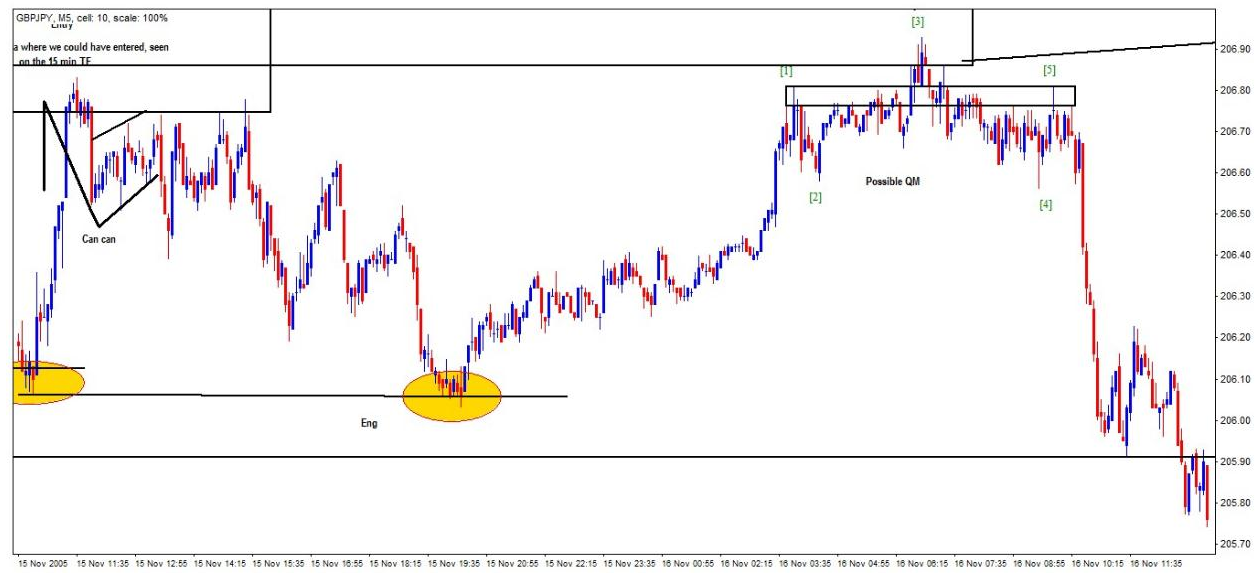

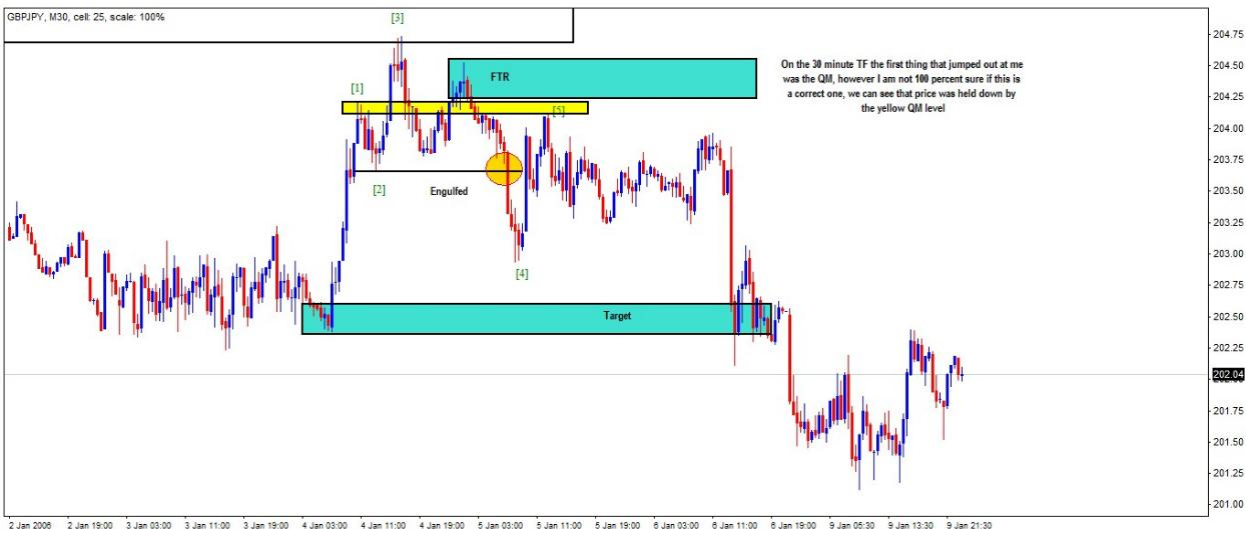



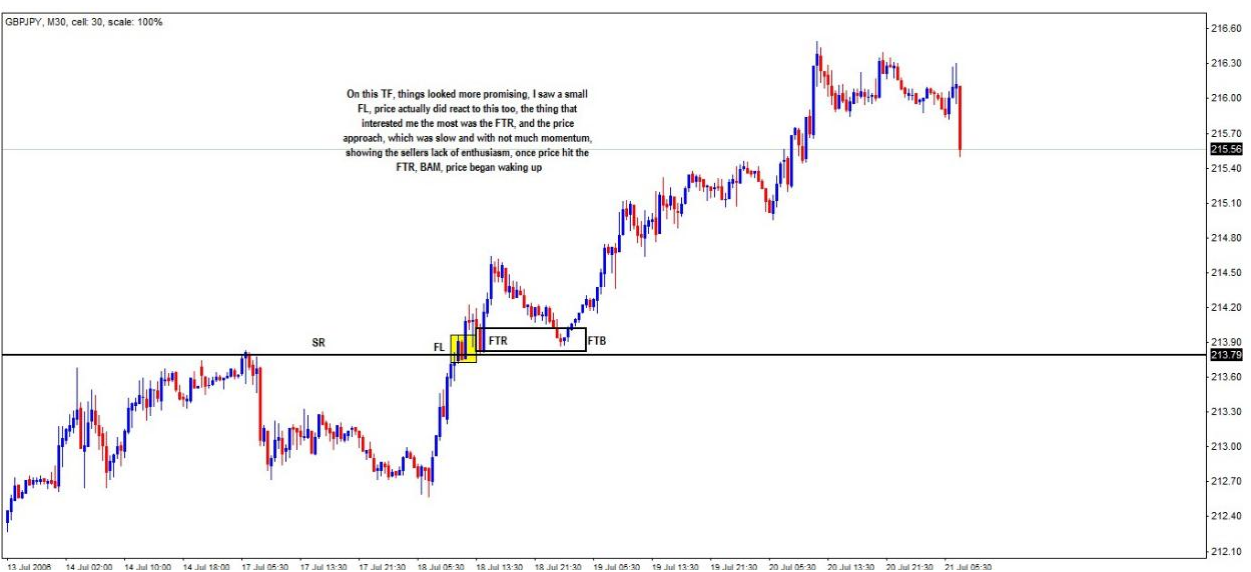
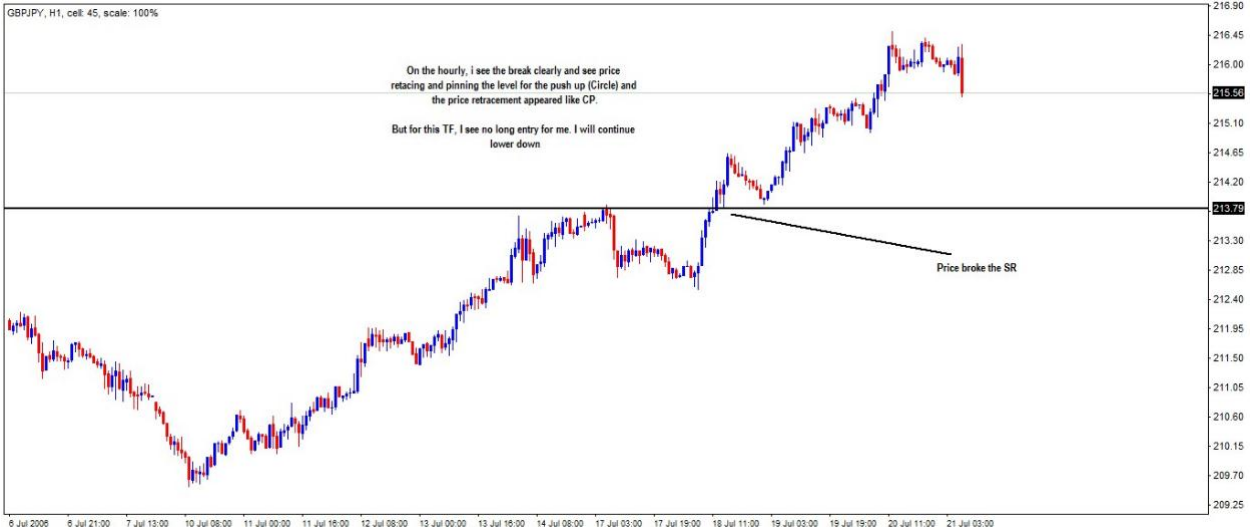

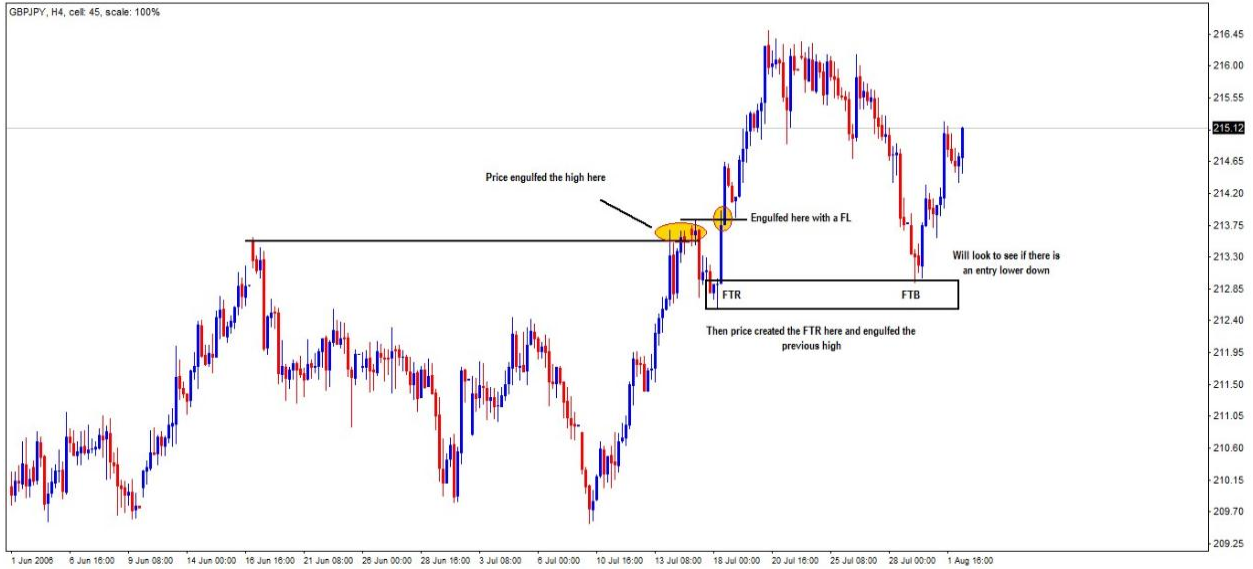

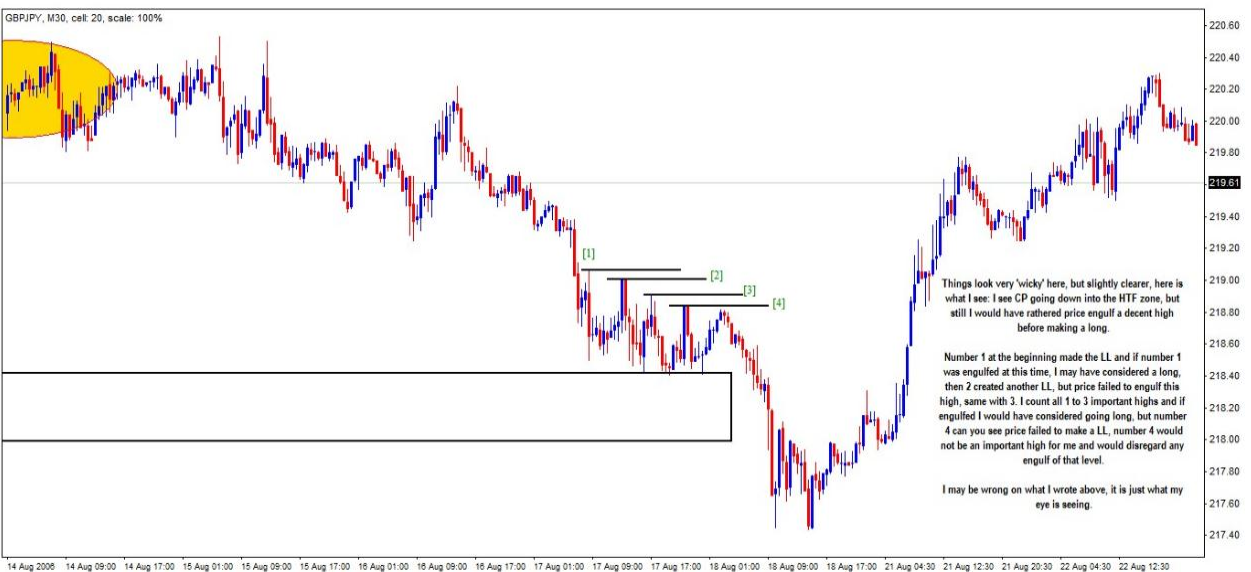
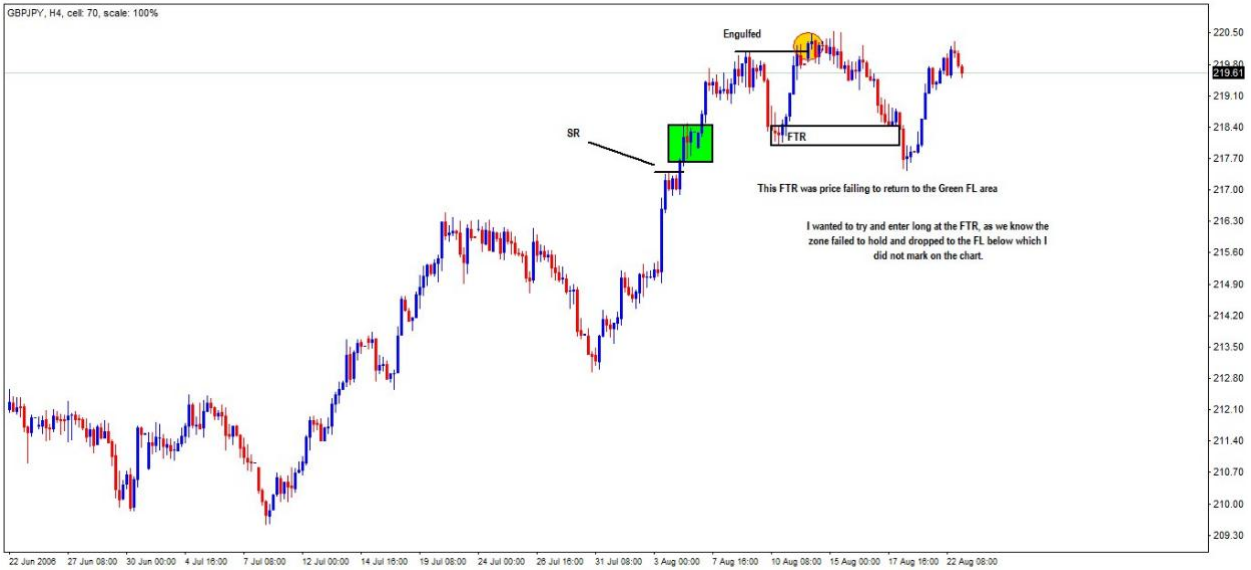



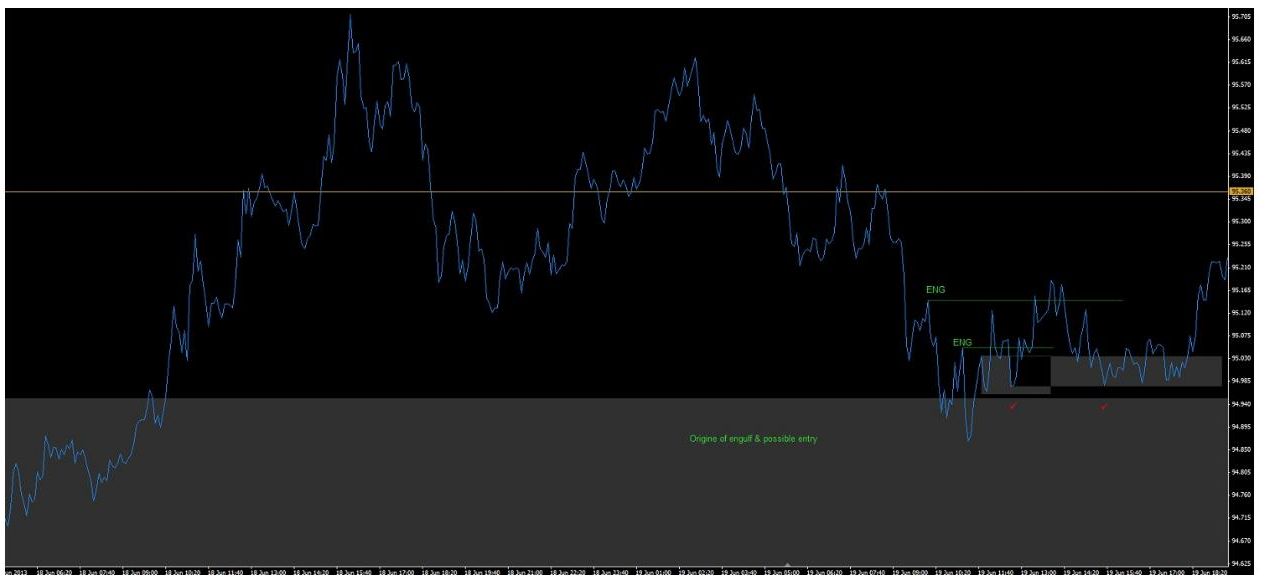

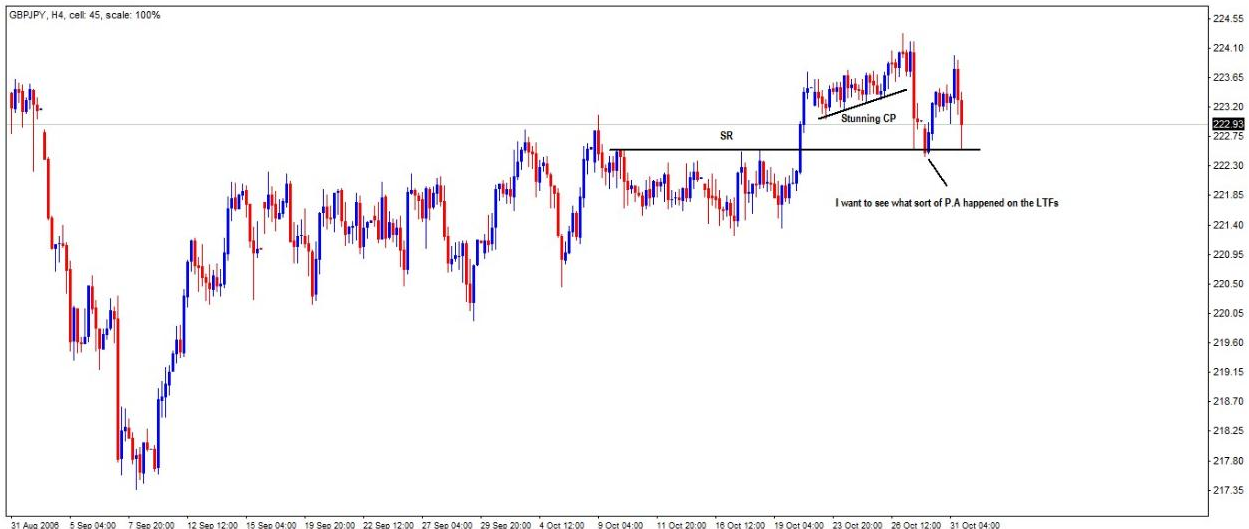

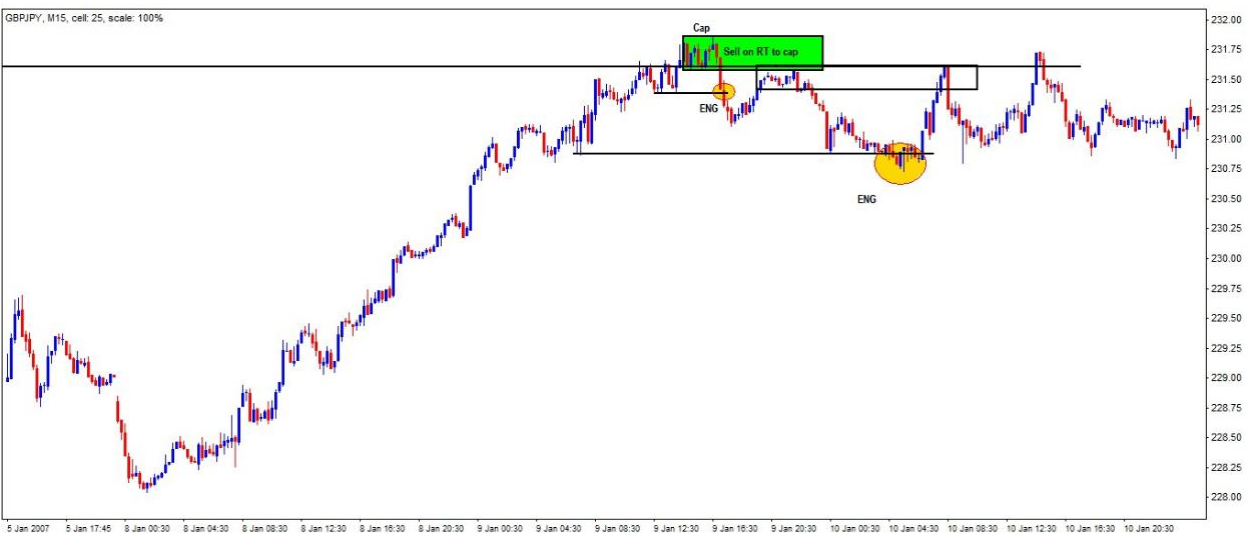
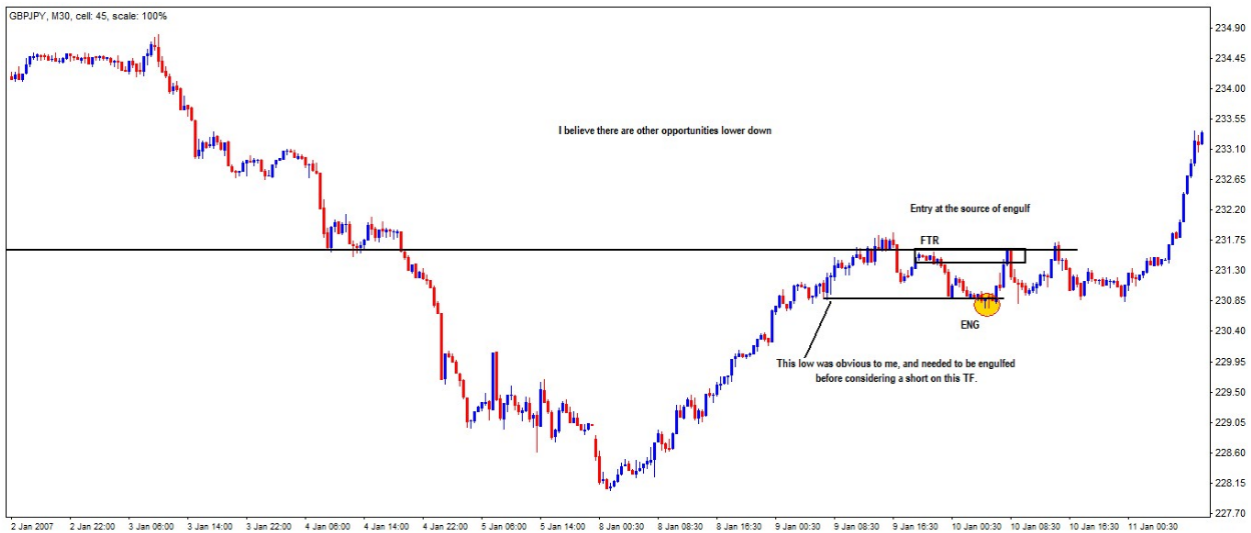
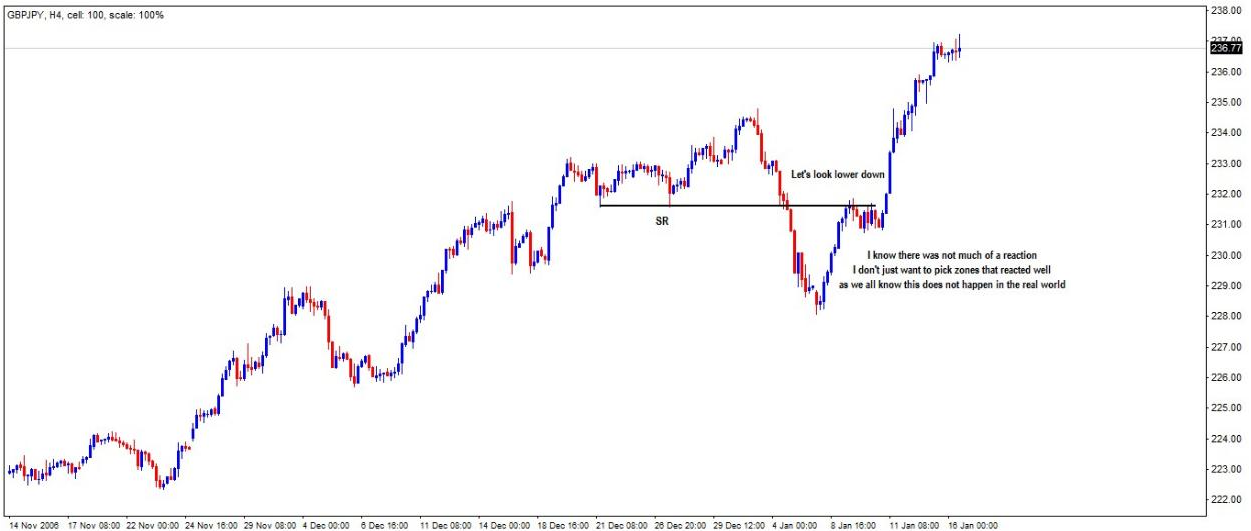

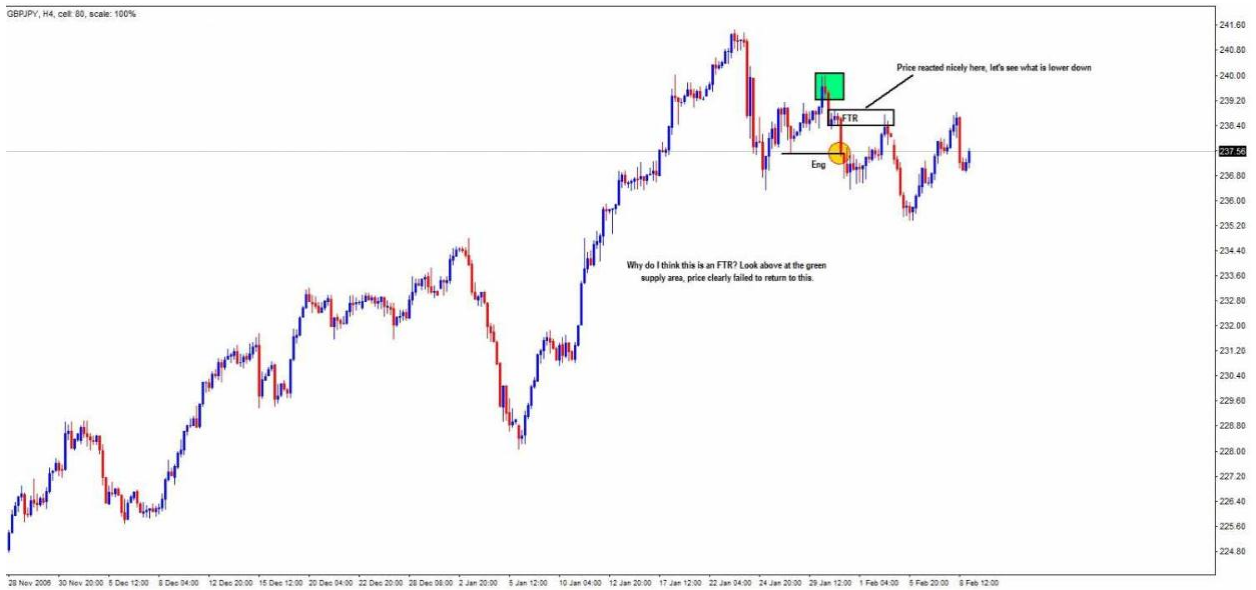





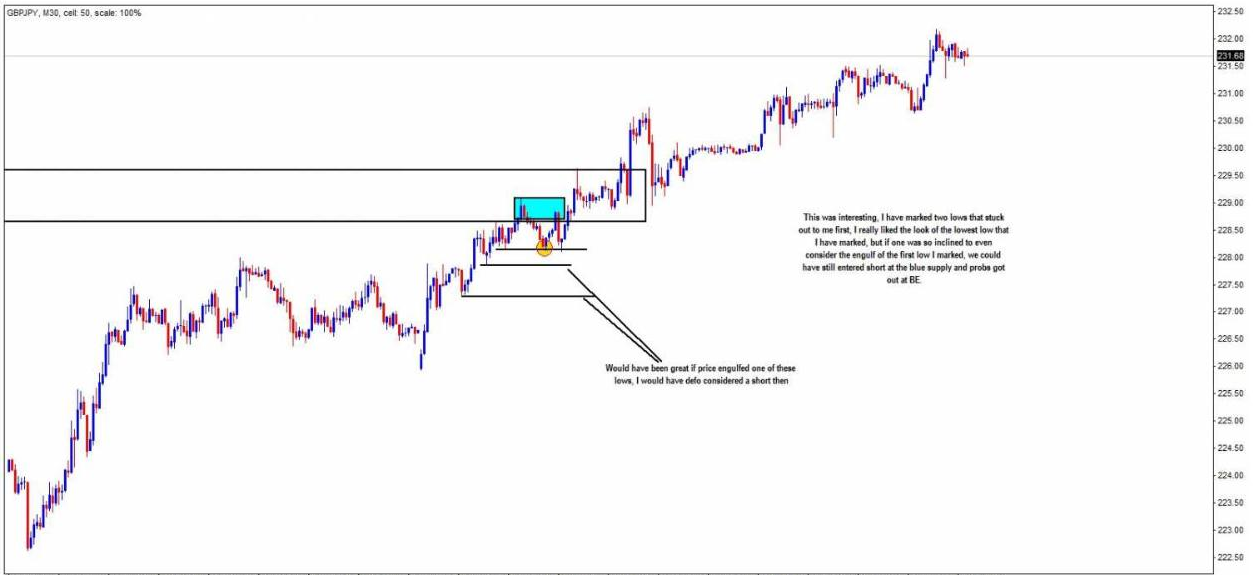







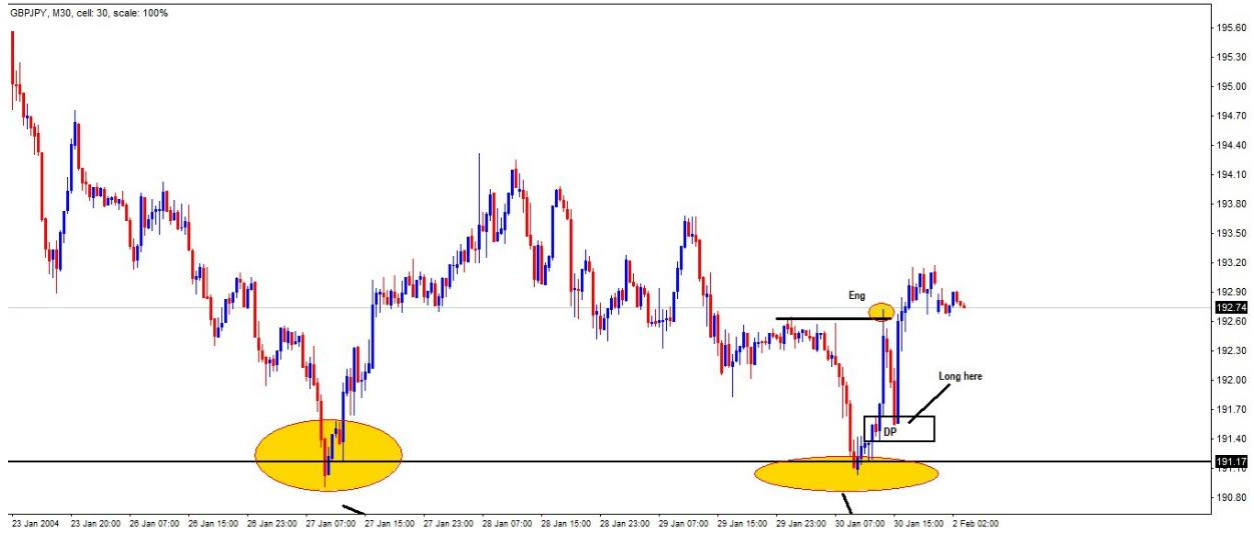
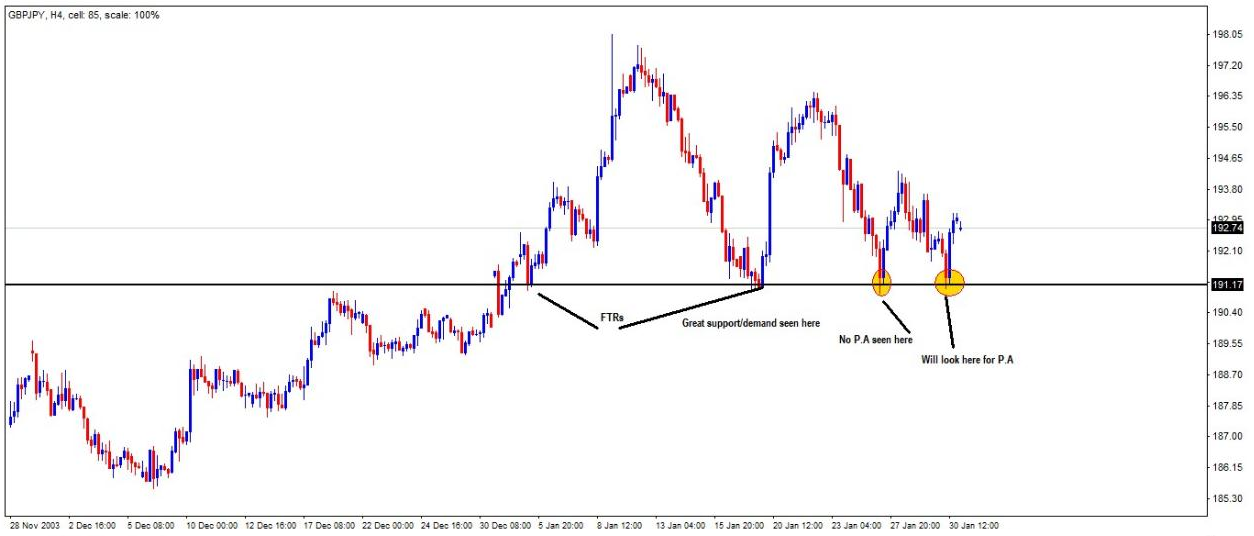

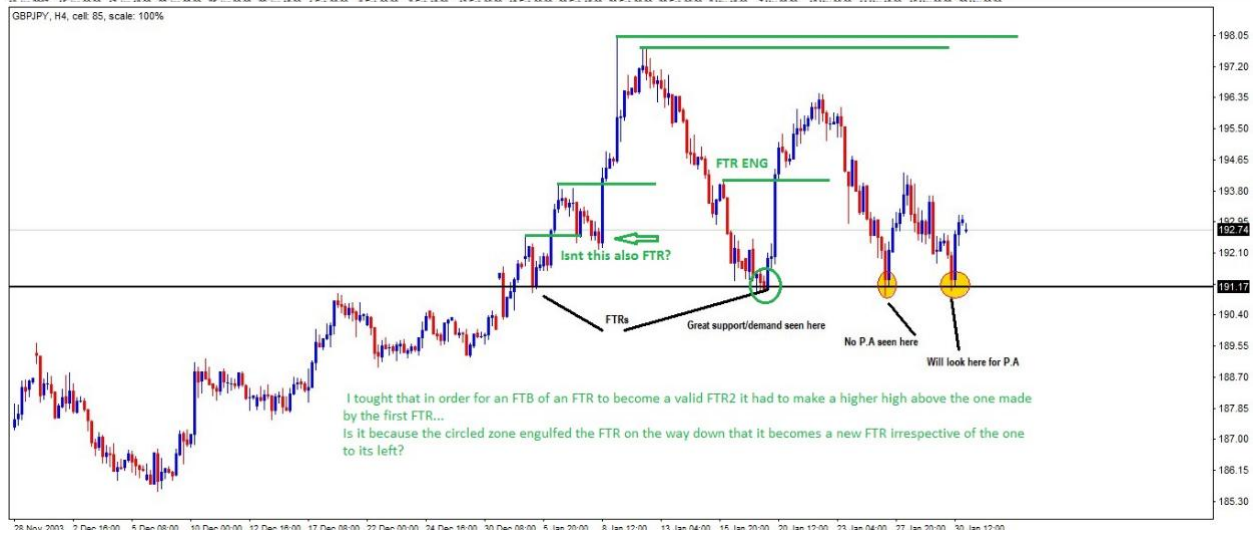



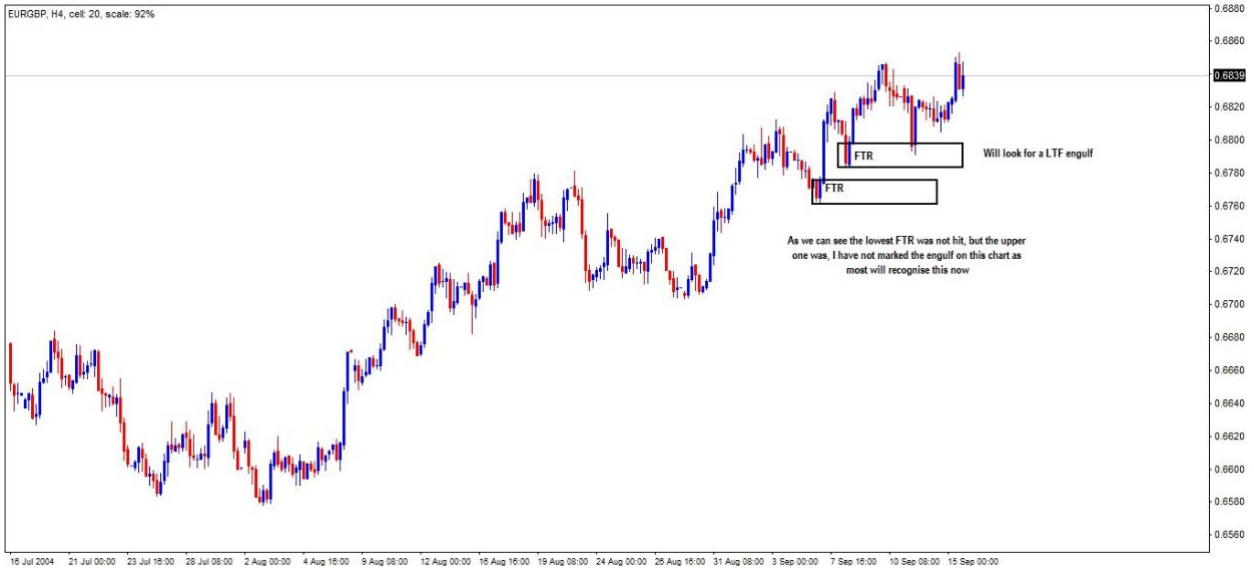
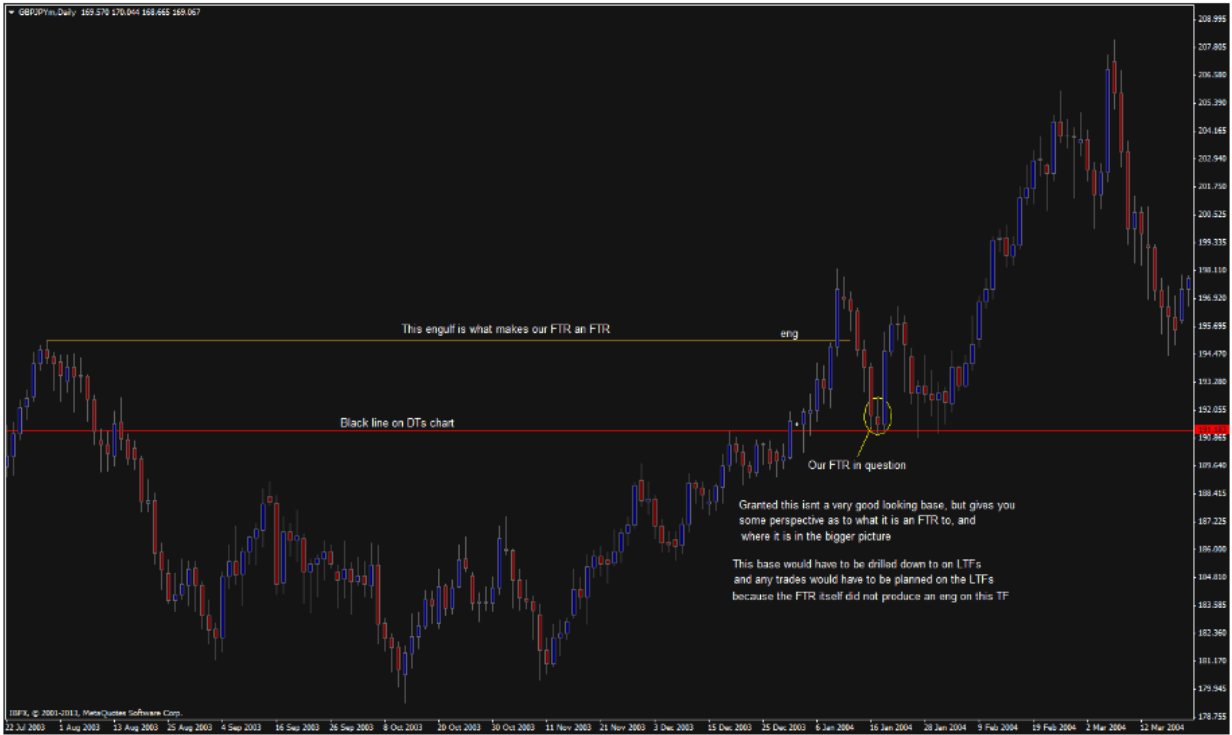

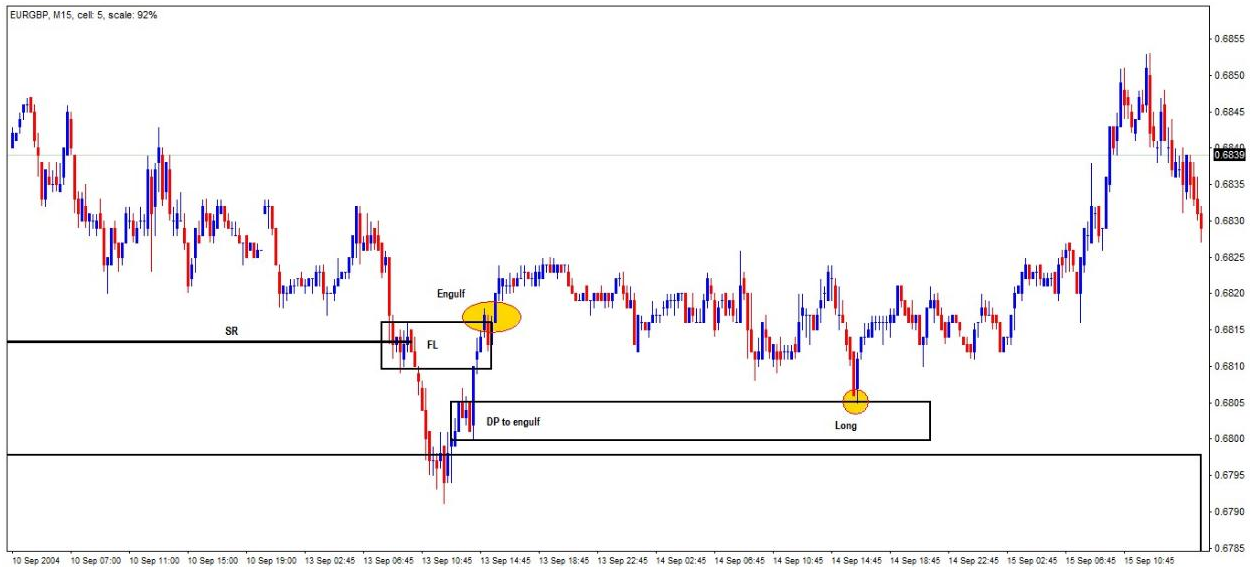

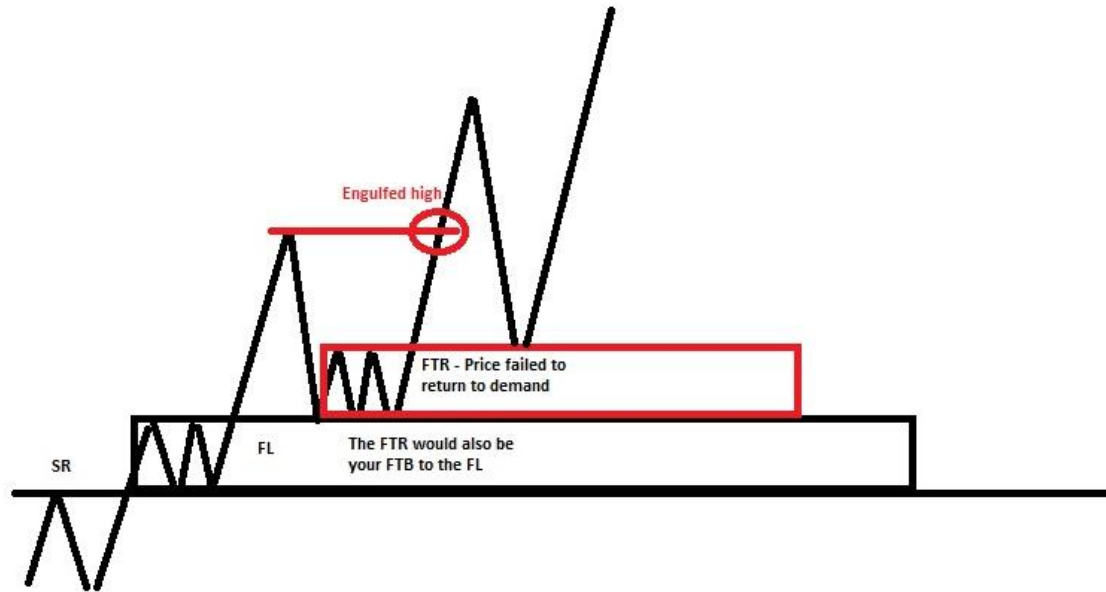

✓

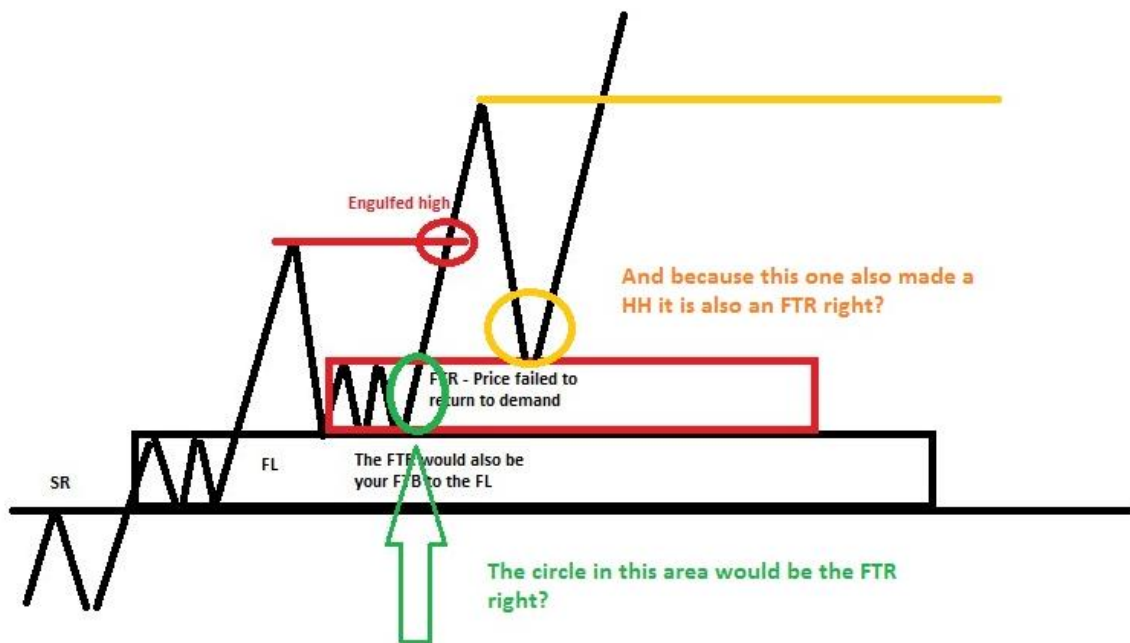

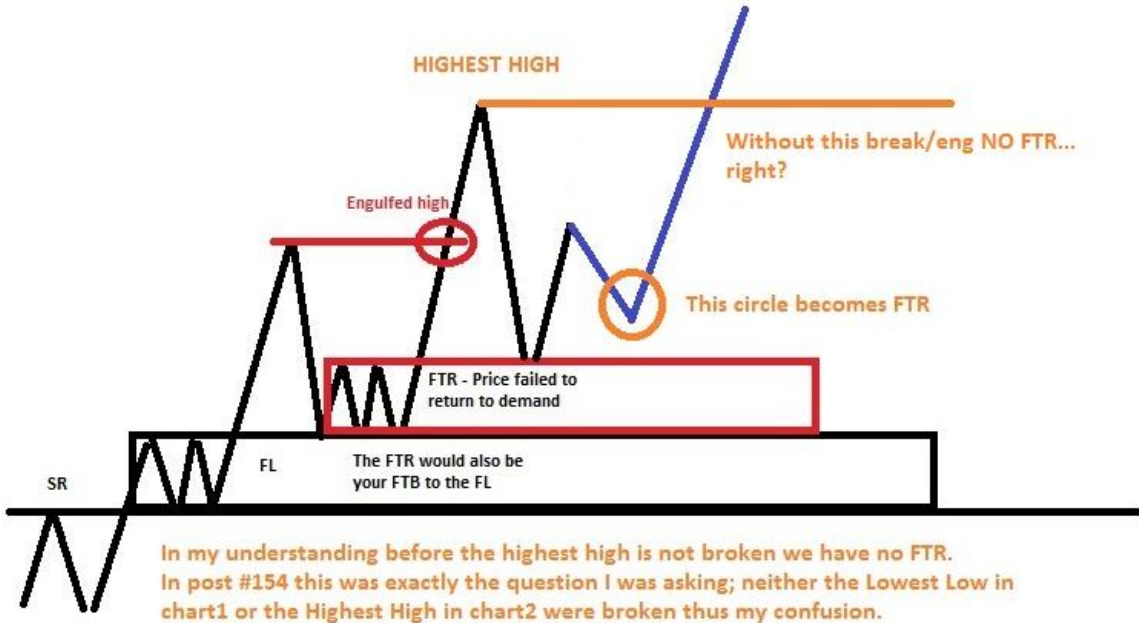





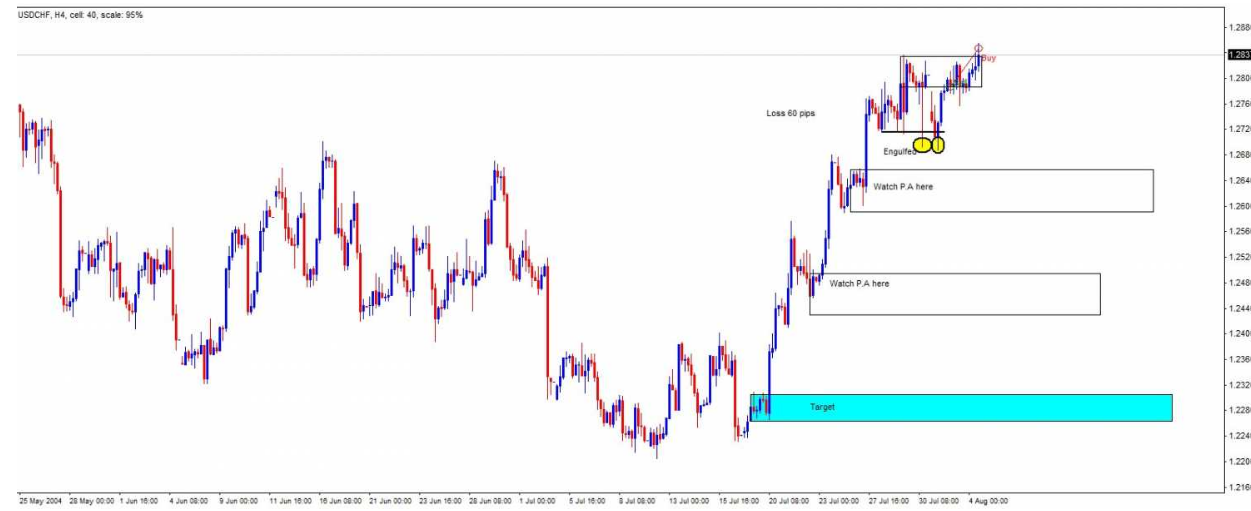









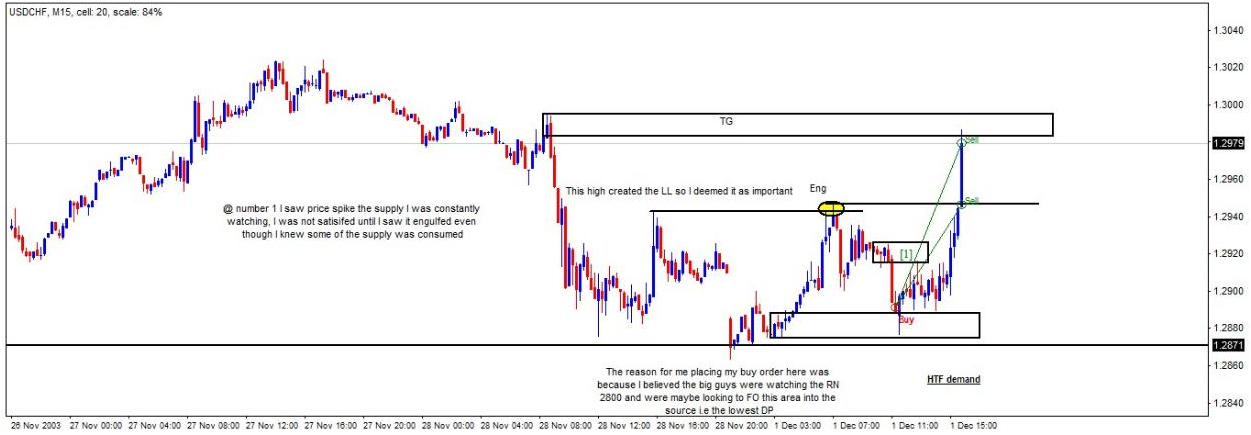

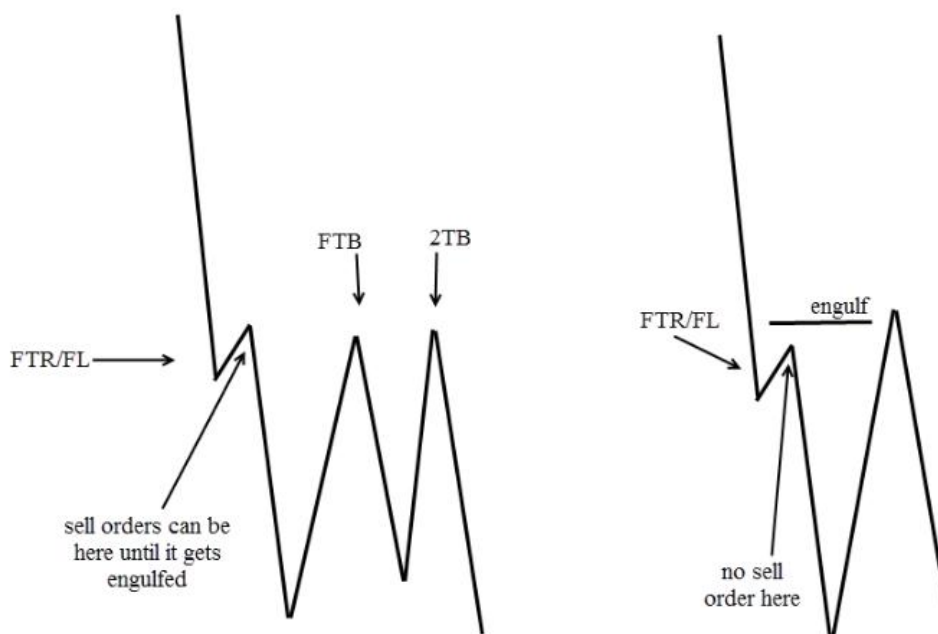

"پایان"

